

**Nalanda Open University**  
**Annual Examination-2013,**  
**Intermediate of Arts (Logic) Part-I**  
**Paper-I**

Time: 3.00 Hrs.

Full Marks: 80

Answer any *Five* Questions. All questions carry equal marks. Question No.1 is compulsory.

किन्हीं पाँच प्रश्नों के उत्तर लिखिए । सभी प्रश्नों के अंक समान हैं । प्रश्न सं० 1 अनिवार्य है ।

1. सही उत्तर का चयन करते हुए, अधोलिखित सभी 16 वस्तुनिष्ठ प्रश्नों का उत्तर दीजिए ।  
Answer all the 16 objective type questions, by selecting the correct answer of each questions.
- (i) Logic is : (तर्कशास्त्र है:)  
(a) Corrective (परिशोधात्मक)  
(b) Creative (सृजनात्मक)  
(c) Both the above (उपर्युक्त दोनों)  
(d) None of these (इनमें से कोई नहीं)
- (ii) Logic has been defined as 'The Science of laws of thought' by : (तर्कशास्त्र विचार के नियमों का विज्ञान है । ' यह परिभाषा निम्नलिखित में से किस एक ने दी है?)  
(a) Hamilton (हेमिल्टन) (b) J.S. Mill (जे.एस. मिल)  
(c) Thomson (टॉमसन) (d) Arnauld (आर्नोल्ड)
- (iii) Formal truth means (आकारिक सत्यता का अर्थ है)  
(a) Self-consistency of thought (विचारों का परस्पर संवाद)  
(b) Consistency of external objects with external objects  
(बाह्य पदार्थों का बाह्य पदार्थों से संवाद)  
(c) consistency of thought with external objects (विचारों का बाह्य पदार्थों से संवाद)  
(d) None of these (उपर्युक्त में से कोई नहीं)
- (iv) The term 'Man' is ('मनुष्य' पद है)  
(a) Definite (निश्चित) (b) Collective (समूहवाचक)  
(c) Negative (अभावात्मक) (d) connotative (स्वभाववाचक)
- (v) The term 'Red' is ('लाल' पद है)  
(a) Positive (भावात्मक) (b) Definite (निश्चित)  
(c) collective (समूहवाचक) (d) All of above (उपर्युक्त सभी)
- (vi) The denotation of a term is (किसी पद की वस्तुवाचकता)  
(a) Its quality (उसका गुण है) (b) Its extension (उसका विस्तार है)  
(c) Both of above (उपर्युक्त दोनों है) (d) None of these (उपर्युक्त में से कोई नहीं)
- (vii) Symbol of particular negative proposition is (अंशव्यापी निषेधात्मक तर्कवाक्य का संकेत है)  
(a) A (ए) (b) E (ई) (c) I (आई) (d) O (ओ)
- (viii) Symbol of Universal negative proposition is (पूर्णव्यापी निषेधात्मक तर्कवाक्य का संकेत है)  
(a) A proposition (ए तर्कवाक्य) (b) E Propostion (इ तर्कवाक्य)  
(c) I Proposition (आई तर्कवाक्य) (d) O Proposition (ओ तर्कवाक्य)
- (ix) A term consists : (एक पद के अन्तर्गत आता है)  
(a) Subject only (केवल उद्देश्य) (b) Predicate only (केवल विधेय)  
(c) Subject and predicate both (उद्देश्य एवं विधेय दोनों) (d) Copula (संयोजक)
- (x) 'All Students are Selfish' is ("सभी विद्यार्थी स्वार्थी हैं")  
(a) A Proposition (ए तर्कवाक्य) (b) E Proposition (ई तर्कवाक्य)  
(c) I Proposition (आई तर्कवाक्य) (d) O Proposition (ओ तर्कवाक्य)
- (xi) 'Some men are wise' is (कुछ मनुष्य बुद्धिमान हैं)  
(a) A Proposition (ए तर्कवाक्य) (b) E Proposition (ई तर्कवाक्य)  
(c) I Proposition (आई तर्कवाक्य) (d) O Proposition (ओ तर्कवाक्य)
- (xii) The logical relation between I and O is (आई और ओ में तार्किक संबंध है)  
(a) Subaltern (उपात्रित का) (b) Contrary (विपरीत का)  
(c) Contradictory (व्याघात का) (d) None of these (इनमें से कोई नहीं)

- (xiii) The conversion of E Proposition is (E तर्कवाक्य का आवर्तन होता है)
- (a) A (ए में) (b) E (ई में)  
(c) I (आई में) (d) O (ओ में)
- (xiv) IE is an invalid mood (IE अवैध योग है)
- (a) Only in one figure (मात्र एक आकार में) (b) Only in two figure (मात्र दो आकार में)  
(c) Only in third figure (मात्र तीन आकार में) (d) In all figures (सभी आकारों में)
- (xv) One of the premise must be negative (कोई एक आधार वाक्य अवश्य निषेधात्मक होगा)
- (a) Only in one figure (मात्र एक आकार में) (b) Only in two figure (मात्र दो आकार में)  
(c) Only in third figure (मात्र तीन आकार में) (d) In all figures (सभी आकारों में)
- (xvi) 'All fashionable persons are rich. Ramesh is not fashionable. So, he is not rich. This syllogism suffers from.
- (सभी फैशनबुल व्यक्ति धनी होते हैं । रमेश फैशनबुल नहीं है । अतः वह धनी नहीं है । इस न्याय में दोष है ।)
- (a) Illicit Minor (अनुचित लघु पद है) (b) Illicit Major (अनुचित वृहत्पद है)  
(c) The fallacy of undistributed Middle (अव्याप्त मध्यम पद है)  
(d) None of these (इनमें से कोई नहीं)
2. What is meant by the denotation and connotation of Terms? Explain and illustrate.  
पद के वस्तुवाचकता और स्वभाववाचकता का क्या अर्थ है? उदाहरण के द्वारा समझाए ।
3. Give the Logical Character of the following terms.  
निम्नलिखित पदों का तार्किक लक्षण बतलाइयें ।
- (a) Man (मनुष्य) (b) Forest (जंगल)
4. Define a proposition. Distinguish between a proposition and a grammatical sentence.  
तार्किक वाक्य की परिभाषा दीजिए । एक तार्किक वाक्य और व्याकरण के वाक्यों में भेद को बतलाइए ।
5. Reduce the following into logical forms and point out the term distributed in each of them.  
निम्नलिखित को तार्किक रूप में परिवर्तित कीजिए तथा उसमें व्याप्त पदों को बतलाइये ।
- (a) All Indians are not rich (सभी भारतीय अमीर नहीं है)  
(b) Few men are honest (थोड़े ही मनुष्य ईमानदार हैं)
6. Transform the following to logical form and point out the quality and quantity of them.  
निम्नलिखित को तार्किक रूप में परिवर्तित कर उनमें गुण और परिमाण को बतलाइयें ।
- (a) Most of the students fail in English  
(ज्यादातर विद्यार्थी अंग्रेजी में फेल करते हैं ।)
- (b) Only Students of Logic can answer this question  
(केवल तर्कशास्त्र के विद्यार्थी ही इस प्रश्न का उत्तर दे सकते हैं)
7. Explain rules and fallacies of conversion.  
आवर्तन के नियमों एवं दोषों की व्याख्या कीजिए ।
8. Explain rules and fallacies of Disjunctive categorical syllogism.  
वैकल्पिक निरपेक्ष न्याय के नियमों एवं दोषों की व्याख्या कीजिए ।
9. Reduce the following into logical form and give their converse.  
निम्नलिखित को तार्किक रूप में परिवर्तित कीजिए एवं उसके आवर्तन बतलाइयें ।
- (a) Any man can do it (कोई आदमी इसे कर सकता है)  
(b) Every man is not strong (प्रत्येक मनुष्य बलवान नहीं हैं)
10. What is Dilemma? Explain how you rebut Dilemma?  
द्विविधा क्या है? द्विविधा को कैसे उलटा जाता है?

**Nalanda Open University**  
**Annual Examination-2013,**  
**Intermediate of Arts (Political Science) Part-I**  
**Paper-I (Principles of Political Science)**

Time: 3.00 Hrs.

Full Marks: 80

Answer any *Five* Questions. All questions carry equal marks. Question No.1 is compulsory.

किन्हीं पाँच प्रश्नों के उत्तर लिखिए। सभी प्रश्नों के अंक समान हैं। प्रश्न सं० 1 अनिवार्य है।

1. सभी 16 वस्तुनिष्ठ प्रश्नों का उत्तर दीजिए। प्रत्येक प्रश्न के एक अंक है।  
Answer all the 16 objective type questions. Each question carries one mark.

- (i) Who has written "The Politics"?
- (“द पॉलिटिक्स” की रचना किसने की?)
- (a) Plato प्लेटो (b) Aristotle अरस्तु (c) Socrates सुकरात (d) None कोई नहीं
- (ii) Krabbe is : (क्रैब हैं)
- (a) French फ्रांसीसी (b) Dutch डच (c) American अमेरिकी (d) Englishman अंगरेज
- (iii) Who has commented, "Sovereignty is the supreme will of the state"?
- यह किसका कथन है कि “संप्रभुता राज्य की सर्वोच्च इच्छा है”?
- (a) Burgess बर्गस (b) Austin ऑस्टिन (c) Garner गार्नर (d) Bodin बोदां
- (iv) In which year United Nations pronounced Universal Declaration of Human Rights?
- संयुक्त राष्ट्रसंघ ने किस वर्ष मानवाधिकारों की सार्वभौम घोषणा की थी?
- (a) 1945 (b) 1948 (c) 1950 (d) 1952
- (v) Who among the following is not a supporter of Negative Liberty?
- इनमें से कौन नकारात्मक स्वतंत्रता का समर्थक नहीं है?
- (a) Berlin बर्लिन (b) Hayek हायक (c) Popper पॉपर (d) Macpherson मैकफर्सन
- (vi) Who among the following regards Liberty and Equality as inimical?
- इनमें से कौन स्वतंत्रता और समानता को विरोधी मानता है?
- (a) Berling बर्लिन (b) Rawls रॉल्स (c) Tawney टॉनी (d) Hayek हायक
- (vii) Who among the following is not a supporter of Analytical Theory of law?
- इनमें से कौन कानून के विश्लेषणात्मक सिद्धांत का समर्थक नहीं है?
- (a) Austin ऑस्टिन (b) Bodin बोदां (c) Hobbes हॉब्स (d) Laski लॉस्की
- (viii) Who among the following is a Roman thinker? इनमें से कौन रोमन विचारक है?
- (a) Aristotle अरस्तु (b) Barker बार्कर (c) Cicero सिसरो (d) Plato प्लेटो

Tick Right (✓) or Wrong (X) against the following statements:

निम्न कथनों के समक्ष सही (✓) अथवा गलत (X) को चिन्हित कीजिए:

- (ix) Britain presents the best example of unwritten constitution. (Correct/Incorrect)
- ब्रिटेन अलिखित संविधान का सर्वोत्तम उदाहरण प्रस्तुत करता है। (सही/गलत)
- (x) In Presidential system constitution is flexible. (Correct/Incorrect)
- अध्यक्षात्मक शासन प्रणाली में संविधान नमनीय होता है। (सही/गलत)
- (xi) In Parliamentary system, the supreme executive power vests in the presidential. (Correct/Incorrect)
- संसदीय प्रणाली में सर्वोच्च कार्यपालिका शक्ति राष्ट्रपति में निहित होती है। (सही/गलत)
- (xii) Democracy is government of the people. (Correct/Incorrect)
- प्रजातंत्र जनता की सरकार है। (सही/गलत)
- (xiii) Britain is a federal state. (Correct/Incorrect)
- ब्रिटेन एक संघ राज्य है। (सही/गलत)
- (xiv) Basic function of the legislature is to execute law. (Correct/Incorrect)
- व्यवस्थापिका का मूल कार्य विधि का क्रियान्वयन है। (सही/गलत)
- (xv) World Summit for Sustainable Development was held in Kyoto in 2002. (Correct/Incorrect)
- संपोषित विकास के लिए सन् 2002 में क्योटो में विश्व सम्मेलन हुआ था। (सही/गलत)
- (xvi) Green Politics is known as an environmental politics. (Correct/Incorrect)
- हरित राजनीति को पर्यावरण सिद्धांत के रूप में जाना जाता है। (सही/गलत)

2. Discuss the traditional definition and scope of Political Science.  
राजनीति विज्ञान की परम्परात परिभाषा एवं क्षेत्र की विवेचना कीजिए ।
3. Describe the relationship of Political Science with Sociology and Psychology.  
राजनीति शास्त्र का समाजशास्त्र एवं मनोविज्ञान के साथ संबंधों का वर्णन कीजिए ।
4. Define sovereignty and discuss its main features.  
सम्प्रभुता को परिभाषित कीजिए तथा इसकी विशेषताओं की विवेचना कीजिए ।
5. Describe the relationship between rights and duties.  
अधिकारों एवं कर्तव्यों के संबंधों का वर्णन कीजिए ।
6. Define Liberty and elucidate its features.  
स्वतंत्रता को परिभाषित कीजिए तथा इसकी विशेषताओं पर प्रकाश डालिए ।
7. Examine various theories of law.  
कानून के विभिन्न सिद्धांतों का वर्णन कीजिए ।
8. Discuss the merits and demerits of written and unwritten constitutions.  
लिखित एवं अलिखित संविधानों के गुण-दोषों का वर्णन कीजिए ।
9. Define democracy and describe the prerequisites for the success of democracy.  
प्रजातंत्र को परिभाषित कीजिए तथा इसकी सफलता की शर्तों का वर्णन कीजिए ।
10. What do you mean by Unitary System of Government? Describe its merits and demerits.  
एकात्मक शासन प्रणाली से आप क्या समझते हैं? इसके गुण-दोषों का वर्णन कीजिए ।

# Nalanda Open University

## Annual Examination-2013, Intermediate of Arts (Psychology) Part-I Paper-I

Time: 3.00 Hrs.

Full Marks: 80

Answer any Five Questions. All questions carry equal marks. Question No.1 is compulsory.

किन्हीं पाँच प्रश्नों के उत्तर लिखिए। सभी प्रश्नों के अंक समान हैं। प्रश्न सं० 1 अनिवार्य है।

1. सभी 16 वस्तुनिष्ठ प्रश्नों का उत्तर दीजिए। प्रत्येक प्रश्न के एक अंक है।  
Answer all the 16 objective type questions. Each question carries one mark.
- (i) Which methods enables us to most accurately describe psychological facts and its relationship?  
कौन सी विधि हमें अत्यधिक परिशुद्धता के साथ मनोवैज्ञानिक तथ्यों एवं उसके सम्बन्धों का वर्णन करने में समर्थ बनाता है।  
(a) Systematic observation क्रमिक अवलोकन (b) Interview साक्षात्कार  
(c) Case study केस अध्ययन (d) None of these इनमें से कोई नहीं
- (ii) Who the first pioneered the introspective study of human consciousness?  
मानव चेतन के अंतर्निरीक्षणात्मक अध्ययन हेतु पुरागामी सर्वप्रथम कौन बना?  
(a) Ivan Pavlov इवान पैवलव (b) Ebbinghaus इबिंगहाउस  
(c) Wundt वुण्ट (d) William James विलियम जेम्स
- (iii) The scientist who first discovered the neuron in the brain was:-  
वह पहला वैज्ञानिक कौन था जिसने सर्वप्रथम मस्तिष्क में तंत्रिका कोशिका की खोज की:-  
(a) B.F. Skinner बी.एफ. स्कीनर (b) S.R.Cajal एस.आर.कजल  
(c) Ivan Pavlov इवान पैवलव (d) M.E. Washburn एम.ई.वासबर्न
- (iv) Which one of the following is not objective determinant of attention?  
निम्नांकित में कौन ध्यान का वस्तुगत निर्धारक नहीं है?  
(a) Size of the objective वस्तु का आकार (b) Colour of the object वस्तु का रंग  
(c) Habit आदत (d) Contrast of the object वस्तु का विरोधाभास
- (v) Which of the following is not monocular cue? निम्नांकित में से कौन एक नेत्री संकेत नहीं है?  
(a) Retinal disparity अक्षपटलीय विभिन्नता (b) Shadowing छाया  
(c) Interposition अंतः स्थिति (d) Texture gradient गहन प्रवणता
- (vi) Who conducted experiment on chimpanzee named sultan in the context of learning?  
शिक्षण के संदर्भ में सुलतान नामक वनमानुष पर किसने प्रयोग किया?  
(a) Thordike थोर्नडाइक (b) Kohler कोहरल  
(c) Pavlov पैवलव (d) None of these इनमें से कोई नहीं
- (vii) The part of neuron that transmits the neural message to the next neuron is called:  
तंत्रिका कोशिका का वह भाग जो तंत्रिकीय सूचना को दूसरी तंत्रिका कोशिका में प्रसारित करता है, उसे कहते हैं:-  
(a) Cell body कोश शरीर (b) Dendrites शाखिका  
(c) Axon एक्सान (d) Myelin Sheath धवलामज्जाच्छद
- (viii) Which one of the following is not the part of inner ear?  
निम्नांकित में से कौन आन्तरिक कान का भाग नहीं है?  
(a) Semicircular Canal अर्धगोल नली (b) Meatus कुहर  
(c) Cochlea कोक्लिया (d) Oval window अण्डाकार खिड़की
- (ix) Which one of the factors below is not related to retention interval?  
निम्न में से कौन सा धारण अन्तराल से सम्बन्धि नहीं है?  
(a) Retroactive inhibition पृष्ठोन्मुख अवरोध (b) Proactive inhibition अग्रलक्षी अवरोध  
(c) Original task मूल पाठ (d) Age of the learner शिक्षणकर्ता की आयु
- (x) Who said that "Forgetting" takes place due to lapse of time?  
किसने कहा कि "विस्मरण समय बीतने के कारण होता है"?  
(a) Jenkins जेनकिन्स (b) Ebbinghaus इबिंगहाउस  
(c) Freud फ्रायड (d) Dallen bach डैलेन बैक

- (xi) Which one of the following is not related to inborn motive?  
निम्नांकित में से कौन जन्मजात प्रेरणा से सम्बन्धित नहीं है?
- (a) Hunger भूख (b) Power सत्ता  
(c) Thirst प्यास (d) Sex काम
- (xii) Who defined "Personality as a dynamic organisation of psychophysical traits?"  
मनोदैहिक गुणों के गत्यात्मक संगठन के रूप में व्यक्तित्व को किसने परिभाषित किया?
- (a) Lewin लेविन (b) Allport आलपोर्ट  
(c) Watson वाटसन (d) Freud फ्रायड
- (xiii) How many types of personality was proposed by Kretchmer?  
क्रेसमर ने व्यक्तित्व के कितने प्रकारों को सुझाया है?
- (a) 3 (b) 4 (c) 6 (d) 8
- (xiv) According to Cattell how many source traits are found in normal individual?  
कैटेल के अनुसार एक सामान्य व्यक्ति में कितने मूल शीलगुण पाये जाते हैं?
- (a) 2 (b) 16 (c) 23 (d) 12
- (xv) Who was the first psychologist who introduced the concept of individual difference?  
वह पहले मनोवैज्ञानिक कौन थे, जिसने व्यक्तिक भिन्नता के संप्रत्यय से अवगत कराया?
- (a) Spearman स्पीयरमैन (b) Galton गाल्टन  
(c) Thordike थॉर्नडाइक (d) Cattell कैटेल
- (xvi) Which of the following is an acquired motive?  
निम्नांकित में से कौन अर्जित अभिप्रेरणा है?
- (a) Hunger भूख (b) Thirst प्यास  
(c) Quarrelsome कलह प्रवृत्ति (d) Sex काम

2. Explain the subject matter of psychology.  
मनोविज्ञान के विषय-वस्तु की विवेचना कीजिए ।
3. Describe the merits and demerits of experimental method of psychology.  
मनोविज्ञान के प्रयोगात्मक विधि के गुणों एवं दोषों की व्याख्या कीजिए ।
4. Define creative thinking and discuss its different steps.  
रचनात्मक चिंतन को परिभाषित कीजिए तथा इसके विभिन्न चरणों की विवेचना कीजिए ।
5. Distinguish between introvert and extrovert personality types.  
व्यक्तित्व के अन्तर्मुखी एवं बहिर्मुखी प्रकारों में अन्तर बताइये ।
6. Distinguish between biogenic and sociogenic motives.  
जैविक एवं सामाजिक प्रेरकों के बीच अन्तर स्पष्ट कीजिए ।
7. Describe the subjective determinants of attention.  
ध्यान के आत्मनिष्ठ निर्धारकों का वर्णन कीजिए ।
8. Describe the structure and functions of human brain.  
मानव मस्तिष्क की संरचना एवं उसके कार्यों का वर्णन कीजिए ।
9. Discuss the merits and limitations of verbal test of intelligence.  
बुद्धि के शाब्दिक परीक्षण के गुणों एवं सीमाओं की विवेचना कीजिए ।
10. Evaluate Thorndike's theory of learning.  
थॉर्नडाइक के शिक्षण के सिद्धान्त का मूल्यांकन कीजिए ।

**Nalanda Open University**  
**Annual Exam-2013,**  
**Intermediate of Arts (Sociology) Part-I.**  
**Paper-I (समाजशास्त्र की अवधारणा)**

**Time: 3.00 Hrs.**

**Full Marks: 80**

Answer any *Five* Questions. All questions carry equal marks. Question No.1 is compulsory.

**किन्हीं पाँच प्रश्नों के उत्तर लिखिए । सभी प्रश्नों के अंक समान हैं । प्रश्न सं० 1 अनिवार्य है।**

1. निम्न सभी कथनों के समक्ष सही (✓) या गलत (X) को चिन्हित कीजिये ।
  - (i) According to Comte Sociology is Science of Society.  
कॉम्टे के अनुसार समाजशास्त्र समाज का विज्ञान है ।
  - (ii) Sociology does not study social interaction.  
समाजशास्त्र सामाजिक अन्तर्क्रियाओं का अध्ययन नहीं करता है ।
  - (iii) Sorokin has called Sociology a general social science.  
सेरोकिन ने समाजशास्त्र को एक सामान्य विज्ञान बताया है ।
  - (iv) Industrial Sociology deals with rural community.  
औद्योगिक समाजशास्त्र ग्रामीण समुदाय से सम्बन्धित है ।
  - (v) George Simmel was a Political Scientist.  
जार्ज जिमेल एक राजनीतिशास्त्री थे ।
  - (vi) Durkhiem is called the Father of Sociology.  
दुर्खीम को समाजशास्त्र का जनक कहा जाता है ।
  - (vii) Community is a group of human beings.  
समुदाय मानवों का समूह है ।
  - (viii) There is no difference between Association and Community.  
समिति और समुदाय में अन्तर नहीं होता है ।
  - (ix) Association has definite territory.  
समिति की सीमा निश्चित होती है ।
  - (x) There is difference between Folkways and Mores.  
जनरीति एवं लोकाचार में अन्तर होता है ।
  - (xi) Customs are unwritten social laws.  
प्रथाएं अलिखित सामाजिक कानून होती हैं ।
  - (xii) Social stratification is against equality.  
सामाजिक स्तरीकरण समानता विरोधी होती है ।
  - (xiii) Family is an example of Secondary group.  
परिवार द्वितीयक समूह का एक उदाहरण है ।
  - (xiv) Marriage is a social institution.  
विवाह एक सामाजिक संस्था है ।
  - (xv) Culture and Civilization are the same thing.  
संस्कृति एक सभ्यता एक ही चीज है ।
  - (xvi) We do not learn culture.  
हम संस्कृति नहीं सिखते हैं ।
2. Critically explain the Formal School of Sociology.  
समाजशास्त्र के स्वरूपात्मक सम्प्रदाय की आलोचनात्मक व्याख्या कीजिए ।
3. State the relationship between Sociology and Political Science.  
समाजशास्त्र एवं राजनीतिशास्त्र में सम्बन्ध बताइये ।
4. Narrate the meaning of the We-feeling/Community-feeling. Is it an essential characteristics of community.  
हम की भावना/समुदाय-भावना का अर्थ बताइये । क्या यह समुदाय की अनिवार्य विशेषता है?
5. Define Association. Distinguish between Association and Institution.  
समिति की परिभाषा दीजिए । समिति तथा संस्था में अन्तर बताइये ।
6. Define Mores. Give a comparative description of Folkways and Mores.  
लोकाचार की परिभाषा दीजिए । लोकाचार तथा जनरीति का तुलनात्मक वर्णन कीजिए ।
7. Define Primary Group. Distinguish it from the Secondary Group.  
प्राथमिक समूह की परिभाषा दीजिए । द्वितीयक समूह से इसका अन्तर बताइये ।
8. What do you understand by Family in Sociology? What are its types.  
समाजशास्त्र में परिवार से आप क्या समझते हैं? परिवार के कितने प्रकार होते हैं?
9. Describe the meaning and types of conflict.  
संघर्ष के अर्थ एवं प्रकारों का वर्णन कीजिए ।
10. Define Civilization. Narrate the characteristics of Civilization.  
सभ्यता की परिभाषा दीजिए । सभ्यता की विशेषताओं का वर्णन कीजिए ।

Nalanda Open University  
Annual Examination 2013  
I.A. Part-I, Paper-I  
History (Ancient and Medieval World)

Time : 3 Hours

Full marks : 80

**Answer any five questions. Question No.-1 is compulsory. All questions carry equal marks.**

**किन्हीं पाँच प्रश्नों के उत्तर दें। प्रश्न संख्या-1 अनिवार्य है। सभी प्रश्नों के अंक समान हैं।**

1. Answer all the following 16 objective questions. Each question carry one mark.  
सोलह वस्तुनिष्ठ प्रश्नों के उत्तर दें। प्रत्येक प्रश्न के लिए एक अंक है।
  - i. Where was Osiris worshipped?  
ओसिरिस नामक देवता की पूजा कहाँ होती थी?  
(a) India (भारत) (b) China (चीन) (c) Egypt (मिस्र) (d) Persia (ईरान)
  - ii. Where was the first civilization originated in Mesopotamia?  
मेसोपोटामिया में सर्वप्रथम सभ्यता का उदय कहाँ हुआ था?  
(a) Sumer (सुमेर) (b) Babylon (बेबीलोन) (c) Assyria (असीरिया) (d) Egypt (मिस्र)
  - iii. During which dynasty of China was written the book "Theory of Medicine".  
'चिकित्सा के सिद्धांत' नामक पुस्तक चीन के किस राजवंश के अधीन लिखी गई?  
(a) Shang Dynasty (शांग राजवंश) (b) Chau Dynasty (चाऊ राजवंश)  
(c) Chin Dynasty (चिन राजवंश) (d) Han Dynasty (हान राजवंश)
  - iv. From which Harappan site has come to light the remains of the Great Bath.  
हड़प्पाकालीन विशाल स्नानागार किस स्थान से प्रकाश में आया है?  
(a) Mohan-jo-daro (मोहन जोदड़ो) (b) Harappa (हड़प्पा)  
(c) Lothal (लोथल) (d) Alamgirpur (आलमगीरपुर)
  - v. Where was the city state of Athens originated?  
एथेंस के नगर-राज्य का उदय कहाँ हुआ था?  
(a) Sumer (सुमेर) (b) Assyria (असीरिया) (c) Rome (रोम) (d) Greece (यूनान)
  - vi. Rome was founded on the:  
रोम नगर की स्थापना हुई थी:  
(a) Bank of river Nile (नील नदी के किनारे)  
(b) Bank of river Eupherates (फरात नदी के किनारे)  
(c) Bank of river Tiber (टाइबर नदी के किनारे)  
(d) Bank of river Denube (डेन्यूब नदी के किनारे)
  - vii. Which Veda is considered to be the oldest among:  
वेदों में सबसे प्राचीनतम वेद किसे माना जाता है?  
(a) Rig-veda (ऋग्वेद) (b) Sama-veda (सामवेद)  
(c) Yajur-veda (यजुर्वेद) (d) Atharva-veda (अथर्ववेद)
  - viii. Of the following which book was written by Confucious?  
निम्न लिखित पुस्तकों में से किस पुस्तक के लेखक कन्फ्युशियस थे?  
(a) Illiod (इलियोड) (b) Odius (ऑडियस)  
(c) Tao-te-king (ताओ-ते-किंग) (d) The book of Mensios (दी बुक ऑफ मेन्शियस)
  - ix. Of which place Ahur-Mazda was the most powerful deity?  
अहुरमज्दा कहाँ का सर्वशक्तिशाली देवता था?  
(a) India (भारत) (b) Persia (ईरान) (c) Egypt (मिस्र) (d) China (चीन)
  - x. How many Tirthankars were in Jain Religion.  
जैन धर्म में कितने तीर्थंकर थे?  
(a) Five (पाँच) (b) Ten (दस) (c) Twenty (बीस) (d) Twenty Four (चौबीस)

P.T.O



- xi. When Ashoka started his policy of Dhamma?  
अशोक ने अपनी धम्म नीति कब आरंभ की?  
(a) After Enthronement (गद्दी पर बैठने के बाद)  
(b) After Kalinga war (कलिंग युद्ध के बाद)  
(c) Towards last phase of his reign (अपने अंतिम चरण )  
(d) After Mahendra left for Srilanka (महेन्द्र के लंका जाने के बाद)
- xii. Who was the author of Indica? ('इंडिका' का लेखक कौन था?)  
(a) Herodotus (हेरोडोटस) (b) Ptolmey (टॉलमी)  
(c) Megasthenese (मेगास्थनीज) (d) Plini (प्लिनी)
- xiii. Who was the first ruler of the Gupta Dynasty? (गुप्त साम्राज्य का संस्थापक कौन था?)  
(a) Samudragupta (समुद्र गुप्त) (b) Srigupta (श्रीगुप्त)  
(c) Vishnugupta (विष्णुगुप्त) (d) Mihirsen (मिहिर सेन)
- xiv. Where was prophet Mohammad born?  
हजरत मुहम्मद का जन्म कहाँ हुआ?  
(a) Mecca (मक्का) (b) Medina (मदीना) (c) Tayaf (तायफ) (d) Koofa (कूफा)
- xv. When did Arab invade Sindh? (सिंध पर अरबों का आक्रमण कब हुआ?)  
(a) 648 A.D. (648 ई०में) (b) 1192 A.D. (1192 ई०में)  
(c) 1012 A.D. (1012ई०में) (d) 712 A.D. (712 ई०में)
- xvi. Where did Hazrat Moinuddin Chisti settle in India?  
हजरत मोईनुद्दीन चिश्ती भारत में कहाँ से आकर बसे?  
(a) Delhi (दिल्ली) (b) Ajmer (अजमेर) (c) Lahore(लाहौर) (d) Multan (मुल्तान)
2. Throw light on origin and development of River valley Civilizations.  
नदी-धाटी सभ्यताओं के उद्भव एवं विकास पर प्रकाश डालें ।
3. Describe the political, social, economic and religious life of ancient Egypt.  
प्राचीन मिस्र के राजनैतिक, सामाजिक, आर्थिक एवं धार्मिक जीवन का वर्णन कीजिए ।
4. Describe main features of the Harappan civilization.  
हड़प्पा सभ्यता की मुख्य विशेषताओं का वर्णन कीजिए ।
5. Account for the main contributions of the Greek civilization.  
यूनानी सभ्यता के मुख्य योगदानों का विवरण दें ।
6. Throw light on the Economic, Social, Religious and Political contributions during Rig vedic period.  
ऋग्वैदिक काल के आर्थिक, सामाजिक, धार्मिक एवं राजनीतिक अवस्था पर प्रकाश डालिये ।
7. Write an essay on the life, teaching of Gautam Budha and on the propagation and spread of Buddhism.  
गौतम बुद्ध जीवनी, उपदेश एवं बौद्ध धर्म में प्रचार-प्रसार पर एक निबंध लिखिये ।
8. Analyse the causes of the downfall of the Mauryans?  
मौर्यों के पतन के कारणों का विश्लेषण कीजिये ।
9. Evaluate the cultural contributions of the Arabs.  
अरबों के सांस्कृतिक योगदान का मूल्यांकन कीजिये ।
10. Examine the origin and main features of the Feudalism in Europe.  
यूरोप में सामन्तवाद के उद्भव एवं उसकी प्रमुख विशेषताओं का परीक्षण कीजिये ।

**Nalanda Open University**  
Annual Exam-2013, Intermediate of Arts Part-I  
Geography, Paper-I

Time: 3.00 Hrs.

Full Marks: 80

Answer any *Five* Questions. Question No. 1 is compulsory. All questions carry equal marks.

किन्हीं पाँच प्रश्नों के उत्तर लिखिए। प्रश्न संख्या 1 अनिवार्य है। सभी प्रश्नों के मान बराबर हैं।

1. सही उत्तर का चयन करते हुए, अधोलिखित सभी 16 वस्तुनिष्ठ प्रश्नों का उत्तर दीजिए:-

Answer all the following 16 objective type questions, by selecting the correct answer of each question:-

- (i) “ज्योग्राफिया” शब्द का सर्वप्रथम प्रयोग किसने किया था?  
Who had first used the term "Geographia"?  
(क) इराटोस्थनीज Eratosthenese (ख) इनेक्सीमेंडर Anaximander  
(ग) टॉलमी Ptolamy (घ) अरस्तु Aristotle
- (ii) निम्न में से कौन आग्नेय चट्टान है?  
Which of the following is an igneous rock?  
(क) ग्रेनाइट : granite (ख) बालुपत्थर : Sandstone  
(ग) चुनापत्थर : Lime Stone (घ) शेल : Shale
- (iii) निम्न में से कौन सा पर्वत उत्तरी अमेरिका में स्थित है?  
Which of the following mountain is located in North America?  
(क) रॉकी : Rocky (ख) एटलस : Atlas  
(ग) आल्पस : Alps (घ) हिमालय : Himalaya
- (iv) निम्न में से कौन सा झील उत्तरी अमेरिका में स्थित है?  
Which of the following Lakes is Located in North America?  
(क) साम्भर : Sambhar (ख) विक्टोरिया : Victoria  
(ग) अरल : Aral (घ) सुपिरियर : Superior
- (v) निम्न महासागरों में से कहाँ अण्डमान निकोबार द्वीप स्थित है?  
In which of the following oceans the island of Andaman Nicobar is located?  
(क) हिन्द महासागर : Indian Ocean  
(ख) प्रशान्त महासागर : Pacific Ocean  
(ग) अटलांटिक महासागर : Atlantic Ocean  
(घ) आर्कटिक महासागर : Arctic Ocean
- (vi) निम्न महासागरों में से कहाँ लवणता कम है?  
Which of the following Sea has less salinity?  
(क) काला सागर : Black Sea (ख) लाल सागर : Red Sea  
(ग) भूमध्य सागर : Mediterranean Sea (घ) अरब सागर : Arab Sea
- (vii) निम्न में से कौन सबसे पुराना पर्वत है?  
Which of the following is the oldest mountain?  
(क) आल्पस : Alps (ख) हिमालय : Himalaya (ग) अरावली : Aravalli (घ) रॉकी : Rocky
- (viii) निम्न नदियों में से कौन अफ्रीका महादेश की नदी है?  
Which of the following river is located in Africa?  
(क) गंगा नदी : Ganga river (ख) ह्वांगहो : Hwangho  
(ग) नील नदी : Nile river (घ) मिसिसिपी : Missisipi
- (ix) निम्नलिखित सामुद्रिक धाराओं में से कौन गर्म जलधारा है?  
Which of the following Ocean currents is a warm current?  
(क) गल्फ स्ट्रीम : Gulf Stream (ख) कैनरीज : Canaries  
(ग) लैब्राडोर : Labradore (घ) वेंगुएला : Benguela
- (x) निम्नलिखित तरंगों में से कौन सबसे तीव्र गति की तरंग है?  
In which of the following wave is highest velocity?  
(क) प्राथमिक तरंग : P. Waves (ख) द्वितीय तरंग : S. Waves  
(ग) धरातलीय तरंग : L. Waves (घ) इनमें से कोई नहीं : None of these

P.T.O

कोष्ठक में दिये गये शब्दों में से चुनकर रिक्त स्थान की पूर्ति कीजिए :

Fill in the blanks by suitable words given with the Brackets:

- (xi) विषुवतरेखीय क्षेत्र प्रसिद्ध है ..... के लिए (रबर/चाय के बगान के लिए)  
Equatorial Region is famous for ..... (Rubber/Tea plantation)
- (xii) मानसून प्रदेश ..... कृषि के लिए प्रसिद्ध है (चावल/कपास)  
Monsoon region is famous for the cultivation of ..... (Rice/Cotton).
- (xiii) दक्षिण अमेरिका की मुख्य नदी ..... है (आमेजन/नील)  
Main river of south America is ..... (Amazon/Nile)
- (xiv) ..... अधिक गेहूँ विश्व बाजार में निर्यात करता है (यू०एस०ए/चीन)  
..... exports more wheat in the world market (USA/China)
- (xv) कठोर लकड़ी ..... जलवायु क्षेत्र में पायी जाती है (विषुवतरेखीय/शीतोष्ण)  
Hard wood is found in the ..... climatic region (Equatorial/Temperate)
- (xvi) काफ़ी का सबसे अधिक उत्पादन ..... करता है (ब्राजील/भारत)  
..... is the largest producer of coffee (Brazil/India)

2. भूगोल की परिभाषा दीजिए तथा उसके विषय वस्तु का वर्णन कीजिए ।  
Define geography and describe its subject matter.
3. आग्नेय चट्टानों का वर्णन कीजिए ।  
Describe igneous rock.
4. विभिन्न प्रकार के पर्वतों की विवेचना कीजिए ।  
Discuss different types of mountains.
5. सूर्यताप किसे कहते हैं? पृथ्वी पर सूर्यताप के वितरण का विवरण दीजिए ।  
What is insolation? Give reasoned account of the distribution of insolation over the globe.
6. ज्वार-भाटा किस प्रकार उत्पन्न होते हैं? विभिन्न प्रकार के ज्वार-भाटा का विवरण दीजिए ।  
How tides are caused? Give an account of different types of tides.
7. मानवीय कार्यकलापों पर प्राकृतिक वातावरण के प्रभावों का विवरण प्रस्तुत कीजिए ।  
Present an account of the influence of natural environment on the activities of man.
8. विश्व में चावल अथवा कॉफ़ी के उत्पादन एवं वितरण की विवेचना कीजिए ।  
Discuss the production and distribution of either rice or coffee.
9. संयुक्त राज्य अमेरिका अथवा भारत में कोयला के उत्पादन एवं वितरण का विवरण दीजिए ।  
Give an account of the production and distribution of coal in either USA or India.
10. संयुक्त राज्य अमेरिका अथवा भारत में सूती वस्त्र उद्योग की स्थापना के कारकों की विवेचना कीजिए ।  
Discuss the factors of location of cotton textile industry in USA or India.

**NALANDA OPEN UNIVERSITY**  
**Annual Examination, 2013**  
**Intermediate of Arts (I.A.), Part-I [Economics]**  
**PAPER-I (Economics)**

**Time : 3 Hours**

**Full Marks : 80**

*Answer any Five Questions. Question No. 1 is Compulsory. All Questions carry equal Marks.*

*किन्हीं पाँच प्रश्नों का उत्तर दीजिए । प्रश्न संख्या 1 अनिवार्य है । सभी प्रश्नों के अंक समान हैं ।*

1. निम्नांकित कथनों का उत्तर 'सत्य' अथवा 'असत्य' लिखकर दीजिए । इस शीर्षक के प्रत्येक प्रश्न के लिए एक अंक निर्धारित है ।
  - (i) मार्शल अर्थशास्त्र के जनक हैं ।
  - (ii) रौबिस के अनुसार अर्थशास्त्र धन का विज्ञान है ।
  - (iii) आवश्यकता और मांग में अन्तर होता है ।
  - (iv) ब्याज पूँजी का पुरस्कार है ।
  - (v) सकल लाभ और शुद्ध लाभ में अन्तर होता है ।
  - (vi) मांग जब कीमत से प्रभावित होती है तो मांग लोचदार होती है ।
  - (vii) उपयोगिता और लाभदायकता में कोई अन्तर नहीं है ।
  - (viii) प्रत्येक अगली इकाई से प्राप्त होने वाली उपयोगिता उत्तरोत्तर अधिक होती है ।
  - (ix) श्रम नाशवान है ।
  - (x) आर्थिक नियम गुरुत्वाकर्षण के नियम की तरह अटल हैं ।
  - (xi) औषधि की मांग बेलोचदार होती है ।
  - (xii) मांग में वृद्धि होने पर कीमत में कमी होती है ।
  - (xiii) आवश्यकताएँ असीमित और साधन सीमित होते हैं ।
  - (xiv) पूर्ण प्रतियोगिता बाजार में कीमत में भिन्नता पायी जाती है ।
  - (xv) अल्पकालीन बाजार में मांग पक्ष अधिक असरदार होता है ।
  - (xvi) माध्य (mean) और माध्यिका (median) में अन्तर होता है ।
2. Discuss critically the definition of economics given by Adam Smith.  
एडम स्मिथ की अर्थशास्त्र की परिभाषा की आलोचनात्मक विवेचना कीजिए ।
3. Explain the law of demand. What are its exceptions ?  
मांग के नियम की व्याख्या कीजिए । इसके कौन-कौन से अपवाद हैं ?
4. Describe in brief the sources of government revenue.  
सरकारी राजस्व के स्रोतों का संक्षेप में वर्णन कीजिए ।
5. Explain the effects of time element in price determination.  
मूल्य निर्धारण में समय तत्त्व के प्रभाव की व्याख्या कीजिए ।
6. Explain critically the Ricardian theory of Rent.  
रिकार्डो के लगान सिद्धान्त की आलोचनात्मक व्याख्या कीजिए ।
7. Throw light on the effects of inflation on different classes of society.  
समाज के विभिन्न वर्गों पर मुद्रा-स्फीति के प्रभावों पर प्रकाश डालिए ।
8. Define production and describe in brief the factors of production.  
उत्पादन को परिभाषित कीजिए तथा उत्पादन के साधनों का संक्षेप में वर्णन कीजिए ।
9. Define mean, median and mode and draw distinction among them.  
माध्य, माध्यिका और बहुलक को परिभाषित कीजिए तथा तीनों के बीच अन्तर स्पष्ट कीजिए ।
10. What is the difference between monetary wages and real wages ? Describe the factors affecting real wages.  
मौद्रिक मजदूरी और वास्तविक मजदूरी के बीच क्या अन्तर है ? वास्तविक मजदूरी को प्रभावित करने वाले कारकों का वर्णन कीजिए ।

**Nalanda Open University**  
**Annual Exam-2013, I.A/I.Sc./I.Com. Part-I**  
**L L English Paper-I**

Time: 3.00 Hrs.

Full Marks: 80

Candidates are required to give their answers in their own words as far as practicable.

Answer any five questions. Question no.1 is compulsory. All questions carry equal marks.

1. Choose the correct answer of each of the following questions from the options given below.

- (i) Who has written "The Will and Testament"?
- (a) M.K. Gandhi            (b) R.K. Narayan            (c) Jawahar Lal Nehru
- (ii) What message does it Convey?
- (a) Patriotism            (b) Religious fervour            (c) War
- (iii) Why does Pandit Nehru want a handful of ashes thrown into the Ganga?
- (a) Does it show his love for the river?
- (b) Does it mean that Ganga is important for the Hindus?
- (c) Does it show his love for his Country?
- (iv) Who has written "The unity of Indian Culture"?
- (a) Humayun Kabir    (b) R.K. Narayan            (c) E.H. Forster
- (v) Is "The unity of Indian Culture"?
- (a) an extract of novel    (b) a political discourse            (c) a speech extract
- (vi) Do you think that Civilization and Culture are
- (a) one and the same thing    (b) interdependent    (c) different from one another.
- (vii) Who has written "An Astrologer's Day"?
- (a) ) R.K. Narayan            (b) Rabindranath Tagore            (c) E.M. Forster
- (viii) Why did the astrologer leave his village?
- (a) Looking for a job    (b) for earning money            (c) Because of his criminal act
- (ix) Is "An Astrologer's Day"?
- (a) an extract of a novel    (b) A short story            (c) An essay.
- (x) Who has written "Ode on Solitude"?
- (a) Alexander Pope    (b) John Dryden            (c) William Wordsworth
- (xi) What is an Ode?
- (a) a poem            (b) a prose piece            (c) a Satire
- (xii) Why does the poet want to live unseen and die unlamented?
- (a) He does not want popularity            (b) He loves a quiet and peaceful death
- (c) He does not Want name and fame.
- (xiii) The poem "Martha" has been written by
- (a) Shakespeare            (b) Walter De La Mare            (c) Shelley
- (xiv) Martha in her stories tells us about
- (a) ghosts and fairies    (b) reality of life            (c) love for one's country
2. Give your impression of Alexander the Great as a Warrior.
3. Bring out the charming qualities of Portia as a heroine.
4. Why is "Quit India Movement" significant in Indian history? Give reasons for your answer.
5. Write a critical appreciation of "Where the Mind is without fear".
6. What impression of "The Coming Man" have you formed after reading it? Narrate your impressions.

\* \* \*

# Nalanda Open University

Annual Exam-2013

I.A/I.Sc./I.Com. Part-I

हिन्दी भाषा एवं साहित्य, पत्र –।

समय:—3 घंटे

पूर्णांक—80

प्रथम खंड से तीन और द्वितीय खंड तथा तृतीय खंड से एक-एक प्रश्न का उत्तर दीजिए ।  
सभी प्रश्नों के अंक समान हैं ।

## प्रथम खंड

1. एक समाज—सुधारक के रूप में कबीरदास का मूल्यांकन कीजिए ।
2. सूरदास की भक्ति—भावना को स्पष्ट कीजिए ।
3. मीराबाई की विरह—वेदना की विशेषताओं का उल्लेख कीजिए ।
4. 'आँसू' के प्रतिपाद्य के बारे में अपना मत प्रस्तुत कीजिए ।
5. निराला द्वारा लिखित 'विधवा' शीर्षक कविता का भावार्थ अपने शब्दों में लिखिए ।
6. 'सुख—दुख' शीर्षक कविता के भावात्मक—सौन्दर्य का उद्घाटन कीजिए ।

## द्वितीय खंड

7. 'रश्मि रथी' के आधार पर कर्ण का चरित्र—चित्रण कीजिए ।
8. 'भूमिजा' के आधार पर सीता के चरित्र की विशेषताएँ बताएँ ।

## तृतीय खंड

9. महाकाव्य किसे कहते हैं? समझायें ।
10. रूपक, उपमा, उत्प्रेक्षा और अतिशयोक्ति अलंकार का लक्षण उदाहरण के साथ लिखिए ।

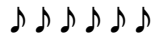

# Nalanda Open University

Annual Exam-2013

I.A/I.Sc./I.Com. Part-I

हिन्दी राष्ट्रभाषा, पत्र - I

समय:-3 घंटे

पूर्णांक-100

खंड-1 और खंड-2 से दो-दो तथा खंड-3 से एक प्रश्न का उत्तर लिखिए ।  
सभी प्रश्नों के अंक समान हैं ।

## खंड-1

1. सूरदास की भक्ति-भावना को स्पष्ट कीजिए ।
2. बिहारी लाल का जीवन-परिचय दीजिए ।
3. भिक्षुक कविता की विशेषताओं पर प्रकाश डालिए ।
4. अर्थ स्पष्ट कीजिए –  
(क) तरुवर फल नहीं खात है, सरवर पियहिं न पान ।  
कह रहीम परकाज हित संपत्ति संचहि सुजान ॥  
(ख) तरनि तनूजा तट तमाल तरुवर बहूँ छाये ।  
झुके कूल सो जल परसन हित मनहूँ सुहाये ॥

## खंड-2

5. 'साहित्य का स्वरूप' निबंध का सारांश लिखिए ।
6. रिपोर्ताज और यात्रा साहित्य में अंतर पर प्रकाश डालिए ।
7. सुभान खॉ का चरित्र चित्रण कीजिए ।
8. 'पत्नी' कहानी की विशेषताएँ बताइए ।

## खंड-3

9. प्रयोजनमूलक हिन्दी के विविध रूप तथा व्यवहार क्षेत्र का निर्धारण कीजिए ।
10. सम्प्रेषण के विविध रूपों का परिचय दीजिए ।

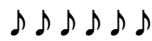

**Nalanda Open University**  
**Annual Exam-2013**  
**I.A/I.Sc./I.Com. Part-I**  
**(Hindi Composition) हिन्दी राष्ट्रभाषा**  
**अहिन्दी भाषियों के लिए**

समय:-1 $\frac{1}{2}$  घंटे

पूर्णांक-50

प्रत्येक खण्ड से प्रश्न चयन करते हुए कुल पाँच प्रश्नों के उत्तर लिखिए । सभी प्रश्नों के अंक समान हैं ।

**खंड-क**

1. कबीर की कविताओं के भाव-सौन्दर्य पर दृष्टि डालिए ।
2. 'विश्व वेदना' शीर्षक कविता का भावार्थ लिखिए ।
3. रहीम के काव्य का मूल उद्देश्य क्या है? विवेचना कीजिए ।
4. 'स्वाधीन भारत की सेना' के उद्देश्य पर प्रकाश डालिए ।
5. व्याख्या कीजिए :

(क) बड़ी जलन है इस ज्वाला में  
जलना कोई खेल नहीं है ।  
इधर देखता हूँ करुणा से  
मानवता का मेल नहीं है ॥

(ख) जे गरीब पर हित करें ते रहीम बड़ लोग ।  
कहा सुदामा बापुरो, कृष्ण मितार्ई जोग ।

**खंड-ख**

6. 'पूस की रात' कहानी के कथा-नायक का चरित्र चित्रण कीजिए ।
7. आलोच्य रेखाचित्र के आधार पर बिन्दा का चरित्र चित्रण कीजिए ।
8. राहुल सांकृत्यायन का परिचय दीजिए ।
9. रिपोर्ताज लेखन में फणीश्वर नाथ रेणु की भूमिका का वर्णन कीजिए ।
10. उर्मिला के विषय में भारतीय कवियों ने कैसी उदासीनता दिखलाई है?

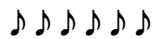



**Nalanda Open University**  
**Annual Examination-2013,**  
**Intermediate of Arts (Logic) Part-II**  
**Paper-II**

Time: 3.00 Hrs.

Full Marks: 80

Answer any *Five* Questions. All questions carry equal marks. Question No.1 is compulsory.

किन्हीं पाँच प्रश्नों के उत्तर लिखिए । सभी प्रश्नों के अंक समान हैं । प्रश्न सं० 1 अनिवार्य है ।

1. सभी 16 वस्तुनिष्ठ प्रश्नों का उत्तर दीजिए । प्रत्येक प्रश्न के एक अंक है ।  
Answer all the 16 objective type questions. Each question carries one mark.
  - (i) Induction establishes: (आगमन स्थापित करता है)
    - (a) A Particular Proposition (एक अंशव्यापी वाक्य की)
    - (b) A Proposition (एक वाक्य की)
    - (c) A Universal Proposition (एक सामान्य वाक्य की)
    - (d) A Universal real proposition (एक यथार्थ सामान्य वाक्य की)
  - (ii) In Induction: (आगमन में)
    - (a) We pass from particular to particular (हम विशेष से विशेष की ओर जाते हैं)
    - (b) We pass from particular to general (हम विशेष से सामान्य की ओर जाते हैं)
    - (c) We pass from general to particular (हम सामान्य से विशेष की ओर जाते हैं)
    - (d) We pass from general to general (हम सामान्य से सामान्य की ओर जाते हैं)
  - (iii) We observe a few crows to be black, so we infer that all crows are black which one the following this inference it is?  
हम कुछ कौओं को काला देखते हैं । अतः यह अनुमान करते हैं कि सभी कौए काले हैं । यह निम्नलिखित में से कौन सा एक प्रकार का अनुमान है?
    - (a) Deduction (निगमन)
    - (b) Analogy (सादृश्यानुमान)
    - (c) Scientific Induction (वैज्ञानिक आगमन)
    - (d) Induction per simple enumeration (सरल गणनाश्रित अनुमान)
  - (iv) The steps of Inductive Procedure include (आगमन प्रणाली के क्रम में)
    - (a) Only observation (मात्र निरीक्षण है)
    - (b) Only verification (मात्र सत्यापन)
    - (c) Only hypothesis (मात्र प्राक्कल्पना)
    - (d) All the above (उपर्युक्त सभी)
  - (v) Difference between Induction and Deduction is of? (आगमन एवं निगमन में भेद है ।)
    - (a) Principle (सिद्धान्त के संदर्भ में)
    - (b) Importance (महत्व के संदर्भ में)
    - (c) Starting point (आरम्भ बिन्दु के संदर्भ में)
    - (d) None of these (इनमें से कोई नहीं)
  - (vi) 'Deduction is fundamental Induction Secondary' who of the following holds this view?  
निगमन मौलिक है तथा आगमन गौण, निम्नलिखित में से यह किस एक का कथन है?
    - (a) Mill (मिल)
    - (b) Bain (बैन)
    - (c) Mansel (मैन्सेल)
    - (d) Bentham (बेन्थम)
  - (vii) Observation and Experiment are grounds of Induction.  
निरीक्षण और प्रयोग आगमन का आधार है ।
    - (a) Material (वास्तविक)
    - (b) Formal (आकारिक)
    - (c) Both (दोनों)
    - (d) None of these (इनमें से कोई नहीं)
  - (viii) Law of uniformity of nature means (प्रकृति समरूपता नियम का अर्थ है)
    - (a) There is repetition in nature (प्रकृति समरूपता नियम का अर्थ है)
    - (b) There is uniformity of event in nature (प्रकृति की घटनाओं में एकरूपता है)
    - (c) Under similar circumstances the same cause produces the same effect (समान परिस्थितियों में समान कारण समान कर््यों को उत्पन्न करते हैं)
    - (d) The same kind of events occur in nature (प्रकृति में एक प्रकार की घटना होती है)
  - (ix) Observation is : (निरीक्षण है ।)
    - (a) Random perception (उद्देश्यहीन प्रत्यक्षीकरण)
    - (b) Simple Perception (सरल प्रत्यक्षीकरण)
    - (c) Purposeful perception (उद्देश्यपूर्ण प्रत्यक्षीकरण)
    - (d) None of these (इनमें से कोई नहीं)

- (x) Observation and Experiment (निरीक्षण और प्रयोग में)  
 (a) Do not differ (कोई अन्तर नहीं है) (b) Oppose each other (एक दूसरे के विरोधी है)  
 (c) Do not differ in degree (मात्रा का भेद नहीं है)  
 (d) Do not differ in kind but only in degree (किस्म का भेद नहीं अपितु मात्रा का भेद है)
- (xi) 'Morning dreams are true' this statement involves.  
 सुबह का सपना सच होता है, इस कथन में  
 (a) Mal-observation (कूपेक्षण है)  
 (b) Non-observation of instance (दृष्टांतों का अपेक्षण है)  
 (c) Correct observation (शुद्ध निरीक्षण)  
 (d) Non-observation of essential circumstances (स्थितियों का अपेक्षण है)
- (xii) A legitimate hypothesis is (एक यथार्थ प्राक्कल्पना)  
 (a) Only clear (केवल स्पष्ट) (b) Vague (अस्पष्ट होती है)  
 (c) Self-contradictory (आत्म-व्याघातक होती है) (d) Verifiable (सत्यापन योग्य होती है)
- (xiii) Which one of the following is essentially a method of Experiment?  
 निम्नलिखित में से कौन एक प्रणाली है, जिसे सारतः प्रयोग प्रधान विधि कहा जाता है?  
 (a) Method of Agreement (अन्वय प्रणाली) (b) Joint Method (संयुक्त प्रणाली)  
 (c) Method of Difference (व्यतिरेक प्रणाली) (d) Method of Residues (अवशेष प्रणाली)
- (xiv) Popular explanation is based upon (प्रचलित व्याख्या आधारित होती है)  
 (a) Scientific causes (वैज्ञानिक कारणों पर) (b) Mere fancy (मात्र कल्पना पर)  
 (c) Superfluous similarity (ऊपरी समानता पर) (d) Natural factors (प्राकृतिक तथ्यों पर)
- (xv) Analogy is a mode of inference based on (सादृश्यानुमान अनुमान का वह रूप है, जो आधारित है)  
 (a) Causation (कारणता पर) (b) Similarity (सादृश्य पर)  
 (c) Uniformity (समरूपता पर) (d) None of these (इनमें से कोई नहीं)
- (xvi) The purpose of Scientific classification is (वैज्ञानिक वर्गीकरण का उद्देश्य है)  
 (a) Theoretical only (मात्र सैद्धान्तिक) (b) Practical only (मात्र व्यावहारिक)  
 (c) Both the above (उपर्युक्त दोनों) (d) None of these (इनमें से कोई नहीं)

2. Explain the Principle of Uniformity of Nature.

प्रकृति समरूपता सिद्धान्त की व्याख्या कीजिए ।

3. 'Cause is the unconditional, invariable antecedent of an effect', Elucidate.

‘कारण अनौपाधिक, नियत पूर्ववर्ती घटना है ।’ स्पष्ट कीजिए ।

4. What is observation? What are the advantage of observation over experiment?

निरीक्षण क्या है? प्रयोग की तुलना में निरीक्षण में क्या सुविधाएँ हैं?

5. Explain the conditions of a legitimate Hypothesis.

वैद्य प्राक्कल्पना की शर्तों की व्याख्या कीजिए ।

6. Explain the merits of the method of difference.

व्यतिरेक विधि के गुणों की व्याख्या कीजिए ।

7. Explain the method of Residues pointing out its merits and demerits.

अवशेष प्रणाली के गुणों एवं दोषों की व्याख्या कीजिए ।

8. What is Analogy? What are its characteristics?

सादृश्यानुमान क्या है? इसकी विशेषताएँ क्या हैं?

9. Explain Scientific Explanation.

वैज्ञानिक व्याख्या को स्पष्ट कीजिए ।

10. Explain Scientific and Popular Classification.

वैज्ञानिक और लौकिक वर्गीकरण की व्याख्या कीजिए ।

**Nalanda Open University**  
Annual Exam-2013, Intermediate of Arts Part-II  
Geography, Paper-II

Time: 3.00 Hrs.

Full Marks: 80

Answer any *Five* Questions. Question No. 1 is compulsory. All questions carry equal marks.

किन्हीं पाँच प्रश्नों के उत्तर लिखिए। प्रश्न संख्या 1 अनिवार्य है। सभी प्रश्नों के मान बराबर हैं।

1. सही उत्तर का चयन करते हुए, अधोलिखित सभी 16 वस्तुनिष्ठ प्रश्नों का उत्तर दीजिए।  
Answer all the following 16 objective type questions, by selecting the correct answer of each question.
- (i) निम्नलिखित राज्यों में से कहाँ भारत का खनिज पदार्थों के भंडार अवस्थित है?  
In which of the following states the store house of mineral is located?  
(क) बिहार Bihar (ख) झारखंड Jharkhand (ग) गुजरात Gujrat (घ) मध्यप्रदेश Madhya Pradesh
- (ii) नाथुला दर्रा भारत के किस राज्य में अवस्थित है?  
Nathula Pass is located in which of the following states of India?  
(क) असम : Assam (ख) उत्तराखण्ड : Uttarakhand  
(ग) सिक्किम : Sikkim (घ) मणिपुर : Manipur
- (iii) अप्रैल महीना के उत्तरार्द्ध तथा मई महीना के पूर्वार्द्ध में भारत के उत्तरी मैदान में चलने वाली हवा किस नाम से जानी जाती है?  
By which name wind blows by the end of April and the beginning of May in the northern plain in India.  
(क) लू : Loo (ख) मानसून : Monsoon  
(ग) काल वैशाखी : Kal Vaishakhi (घ) इनमें से कोई नहीं : None of these
- (iv) भारत के निम्न राज्यों में से कहाँ पहाड़ी क्षेत्र अधिक है?  
In which of the following provinces there is more hilly areas?  
(क) बिहार : Bihar (ख) उत्तर प्रदेश : U.P.  
(ग) पश्चिम बंगाल : West Bengal (घ) उत्तराखण्ड : Uttarakhand
- (v) सुन्दरवन डेल्टा का नामकरण किस आधार पर किया गया है?  
On which basis nomenclature of Sunderban was given?  
(क) सुन्दर प्राकृतिक दृश्य के कारण : Good natural scenery  
(ख) सुन्दरी वृक्ष की प्रधानता के कारण: Dominance of Sundari Trees.  
(ग) सुन्दर डेल्टा के कारण : Due to sundar Delta  
(घ) इनमें से कोई नहीं : None of these
- (vi) प्रायद्वीपीय भारत में पायी जाने वाली काली मिट्टी किस फसल के लिए सर्वाधिक उपयुक्त है?  
Black soil found in Peninsular India is most suitable for which crop?  
(क) कपास : Cotton (ख) धान : Paddy (ग) गेहूँ : Wheat (घ) चना : gram
- (vii) बिहार के शोक के नाम से किस नदी को जाना जाता था?  
Which river was known as sorrow of Bihar?  
(क) दामोदर : Damodar (ख) व्यास : Beas (ग) कोसी : Kosi (घ) हुगली : Hugali
- (viii) भारत में पाया जाने वाला टर्शियरी कोयला का लगभग प्रतिशत क्या है?  
What is the percentage of Tertiary coal found in India?  
(क) 2% (ख) 10% (ग) 12% (घ) 15%
- (ix) उत्पादन के दृष्टि से भारत का कौन सा राज्य चावल के उत्पादन में प्रथम स्थान पर है?  
Which state of India has first position in terms of production of rice?  
(क) पश्चिम बंगाल : West Bengal (ख) असम : Assam  
(ग) बिहार : Bihar (घ) तमिलनाडु : Tamilnadu
- (x) अल्युमीनियम किस खनिज से प्राप्त की जाती है?  
Aluminium is obtained from which mineral?  
(क) ताम्बा : Copper (ख) सोना : Gold (ग) बाक्साइट : Bauxite (घ) हीरा : Diamond
- (xi) झरिया कोयला क्षेत्र भारत के किस राज्य में अवस्थित है।  
In which of the following states Jharia coal field is located?  
(क) बिहार : Bihar (ख) उड़ीसा : Orissa  
(ग) झारखण्ड : Jharkhand (घ) पश्चिम बंगाल : West Bengal
- (xii) भारत के किस राज्य में देश की सबसे अधिक आवादी है?  
Which state of India has maximum population?  
(क) बिहार : Bihar (ख) उत्तर प्रदेश : Uttar Pradesh  
(ग) पंजाब : Punjab (घ) गुजरात : Gujarat
- (xiii) सूती वस्त्र की राजधानी से किस शहर को जाना जाता है?  
Which town is known as Capital of Cotton textile?  
(क) मुंबई : Mumbai (ख) पुणे : Pune  
(ग) कानपुर : Kanpur (घ) अहमदाबाद : Ahmedabad

P.T.O

- (xiv) दुर्गापुर इस्पात कारखाना किस देश की सहायता से स्थापित की गयी?  
Durgapur Steel Plant was established with the help of which country?  
(क) ब्रिटेन : Britain (ख) जापान : Japan  
(ग) रूस : Russia (घ) जर्मनी : Germany
- (xv) निम्न नगरों में से किसकी आबादी सबसे अधिक है?  
Which of the following urban centres has maximum population?  
(क) कोलकता : Kolkata (ख) दिल्ली : Delhi  
(ग) मुंबई : Mumbai (घ) चेन्नई : Chennai
- (xvi) भारत में किस राज्य में उराँव जनजाति पायी जाती है?  
In which of the following States of India, Oraon tribe is found?  
(क) पंजाब : Punjab (ख) बिहार : Bihar  
(ग) झारखण्ड : Jharkhand (घ) सिक्किम : Sikkim
2. भारत के विशाल मैदान की विशेषताओं का वर्णन कीजिए ।  
Describe the features of the great Plain of India.
  3. भारत की जलवायु का वर्णन कीजिए ।  
Describe climate of India.
  4. भारत की नदी-प्रणाली की विवेचना कीजिए ।  
Discuss the river system of India.
  5. भारत की मिट्टियों का वर्णन कीजिए ।  
Describe soils of India.
  6. भारत में गेहूँ के उत्पादन एवं वितरण का विवरण दीजिए ।  
Give an account of the production and distribution of wheat in India.
  7. भारत में लौह-अयस्क भंडार तथा उत्पादन का विवरण दीजिए ।  
Give an account of the reserve and production of iron-ore in India.
  8. विश्व को जलवायु-प्रदेशों में बाँटिए तथा किसी एक का वर्णन कीजिए ।  
Divide the world into climatic regions and describe any one of them.
  9. तीनो दक्षिणी महादेशों के बलित पर्वतों की विवेचना कीजिए ।  
Discuss the fold mountains of the three Southern Continents.
  10. बान्टू अथवा मुण्डा जनजाति की महत्वपूर्ण विशेषताओं का विवरण दीजिए ।  
Describe the salient features of either Bantu or Munda tribe.

**Nalanda Open University**  
**Annual Examination-2013,**  
**Intermediate of Arts (Political Science) Part-II**  
**Paper-II (Constitution of India)**

Time: 3.00 Hrs.

Full Marks: 80

Answer any *Five* Questions. All questions carry equal marks. Question No.1 is compulsory.

किन्हीं पाँच प्रश्नों के उत्तर लिखिए । सभी प्रश्नों के अंक समान हैं । प्रश्न सं० 1 अनिवार्य है ।

1. सभी 16 वस्तुनिष्ठ प्रश्नों का उत्तर दीजिए । प्रत्येक प्रश्न के एक अंक है ।  
Answer all the 16 objective type questions. Each question carries one mark.
- (i) The first session of the Constituent Assembly commenced on which date?  
संविधान सभा का प्रथम सत्र किस तिथि को आरम्भ हुआ?  
(a) 9th December, 1946      9 दिसम्बर, 1946  
(b) 26th November, 1946      26 नवम्बर, 1946  
(c) 12th December, 1946      12 दिसम्बर, 1946  
(d) 13th December, 1946      13 दिसम्बर, 1946
- (ii) How many Fundamental Rights are in the Constitution?  
संविधान में कितने मौलिक अधिकार हैं?  
(a) 4                              (b) 6                              (c) 7                              (d) 8
- (iii) Directive Principles have been placed in which Part of the Constitution?  
संविधान के किस भाग में नीति निर्देशक सिद्धांतों को स्थान दिया गया है?  
(a) Part-III (भाग- III)      (b) Part-II (भाग- II)      (c) Part-IV (भाग- IV)      (d) Part-VI (भाग- VI)
- (iv) Who appoints the Prime Minister?  
प्रधानमंत्री की नियुक्ति कौन करता है?  
(a) Governor (राज्यपाल)                              (b) Chief Justice of India (भारत का मुख्य न्यायाधीश)  
(c) President (राष्ट्रपति)                              (d) Parliament (संसद)
- (v) Parliamentary system in India is based on the model of:  
भारत में संसदीय प्रणाली किस प्रतिमान पर आधारित है?  
(a) America (अमेरिका)      (b) Britain (ब्रिटेन)      (c) France (फ्रांस)                              (d) Canada (कनाडा)
- (vi) For how many years a Rajya Sabha member is elected or nominated?  
एक राज्य सभा सदस्य कितने वर्षों के लिए निर्वाचित या मनोनीत होता है?  
(a) 4 Yrs. (4 वर्ष)      (b) 5 Yrs. (5 वर्ष)      (c) 6 Yrs. (6 वर्ष)                              (d) 2 Yrs. (2 वर्ष)
- (vii) What is the age of retirement of Supreme Court judge?  
सर्वोच्च न्यायालय के न्यायाधीश की अवकाश प्राप्त करने की आयु क्या है?  
(a) 60 Yrs. (60 वर्ष)      (b) 65 Yrs. (65 वर्ष)      (c) 62 Yrs. (62 वर्ष)                              (d) 58 Yrs. (58 वर्ष)
- (viii) At whose pleasure Governor holds the office?  
किसकी इच्छापर्यन्त राज्यपाल पद धारण करता है?  
(a) Prime Minister (प्रधानमंत्री)                              (b) Chief Minister (मुख्यमंत्री)  
(c) President (राष्ट्रपति)                              (d) Supreme Court (सर्वोच्च न्यायालय)
- Indicate Correct (✓) or Incorrect (X) against the following statements:  
अद्यो लिखित कथनों के समक्ष सही (✓) अथवा गलत (X) को चिन्हित कीजिए:
- (ix) Draft of the Constitution was approved by the Constituent Assembly on November 26, 1950.  
(Correct/Incorrect)  
संविधान सभा के द्वारा संविधान के प्रारूप को 26 नवम्बर, 1950 को स्वीकार किया गया ।  
(सही/गलत)
- (x) India is a federal state. (Correct/Incorrect)  
भारत एक संघात्मक राज्य है । (सही/गलत)
- (xi) In India there is Parliamentary system of government . (Correct/Incorrect)  
भारत में संसदीय शासन प्रणाली है । (सही/गलत)

- (xii) Right to Equality has been dealt in Article 19. (Correct/Incorrect)  
समता के अधिकार का वर्णन संविधान के अनुच्छेद 19 में है। (सही/गलत)
- (xiii) Fundamental duties have been incorporated in Part-IV of Constitution. (Correct/Incorrect)  
मौलिक कर्तव्यों को संविधान के भाग-IV में रखा गया है। (सही/गलत)
- (xiv) Constitution of India is rigid. (Correct/Incorrect)  
भारत का संविधान कठोर है। (सही/गलत)
- (xv) Term of office of Panchayati Raj Institutions is five years. (Correct/Incorrect)  
पंचायती राज संस्थाओं का कार्य काल पाँच वर्षों का है। (सही/गलत)
- (xvi) Election Commission of India is single membered body. (Correct/Incorrect)  
भारत का निर्वाचन आयोग एकल सदस्यीय संस्था है। (सही/गलत)
2. Write an essay on the Indian Federal System.  
भारतीय संघ प्रणाली पर एक निबंध लिखिए।
3. Discuss the Right to Constitutional Remedies.  
सांविधानिक उपचारों के अधिकार की विवेचना कीजिए।
4. Describe the composition, powers and functions of the Lok Sabha.  
लोक सभा की संरचना, शक्तियों एवं कार्यों का वर्णन कीजिए।
5. Describe the composition, powers and functions of the Supreme Court of India.  
भारत के सर्वोच्च न्यायालय की संरचना, शक्तियों एवं कार्यों का वर्णन कीजिए।
6. Describe the composition, powers and functions of the State Council of Ministers.  
राज्य मंत्रिपरिषद् की संरचना, शक्तियों एवं कार्यों का वर्णन कीजिए।
7. What do you mean by District Administration? Describe its functions and responsibilities.  
जिला प्रशासन से आप क्या समझते हैं? इसके कार्यों एवं दायित्वों का वर्णन कीजिए।
8. Discuss the procedures for the amendment of the Constitution.  
संविधान के संशोधन की प्रक्रियाओं का वर्णन कीजिए।
9. What is casteism? Describe the causes of increasing role of casteism in the Indian Political System.  
जातिवाद क्या है? भारतीय राज-व्यवस्था में जातिवाद की बढ़ती भूमिका के कारणों का वर्णन कीजिए।
10. Describe the composition, powers and functions of Zila Parishad.  
जिला परिषद् की संरचना, शक्तियों एवं कार्यों का वर्णन कीजिए।

**Nalanda Open University**  
**Annual Exam-2013**  
**Intermediate of Arts Part-II**  
**History Paper-II (Modern World)**

**Time: 3.00 Hrs.**

**Full Marks: 80**

Answer any *Five* Questions. All questions carry equal marks. Question No.1 is compulsory.

किन्हीं पाँच प्रश्नों के उत्तर लिखिए । सभी प्रश्नों के अंक समान हैं । प्रश्न सं० 1 अनिवार्य है ।

1. सभी 16 वस्तुनिष्ठ प्रश्नों का उत्तर दीजिए । प्रत्येक प्रश्न के एक अंक है ।  
Answer all the 16 objective type questions. Each question carries one mark.
- (i) Where was Osiris worshipped? (ऑसिरिस देवता की पूजा कहाँ होती थी?)  
(a) During 14<sup>th</sup> century (14 वीं शताब्दी में) (b) During 16<sup>th</sup> century (16 वीं शताब्दी में)  
(c) During 15<sup>th</sup> century (15 वीं शताब्दी में) (d) During 13<sup>th</sup> century (13 वीं शताब्दी में)
- (ii) "The theory of Separation of Powers" was propounded by  
"शक्ति पृथकीकरण" के सिद्धान्त का प्रतिपादन किया था ।  
(a) Rousseau रुसो (b) Montesque मॉन्टेस्क्यू (c) Lock लॉक (d) Hobbs हॉब्स
- (iii) Who discovered America? (अमेरिका की खोज किसने की?)  
(a) Maglan मैगलन (b) Vascodegama वास्कोडिगामा (c) Columbus कॉलम्बस (d) Galileo गैलिलिआ
- (iv) Who was the dictator of Italy?  
इटली का अधिनायक कौन था?  
(a) Mussolini मुसोलिनी (b) Hitler हिटलर (c) Stalin स्टालिन (d) Garibaldi गैरीबाल्डी
- (v) When was League of Nations established? राष्ट्रसंघ की स्थापना कब हुई?  
(a) 1920 (b) 1919 (c) 1921 (d) 1922
- (vi) When was Russian Revolution started? (रुस की क्रांति कब आरंभ हुई?)  
(a) 1917 (b) 1918 (c) 1920 (d) 1919
- (vii) When was Second World War started? (द्वितीय विश्व युद्ध कब आरंभ हुआ?)  
(a) 1935 ई० में (b) 1939 ई० में (c) 1942 ई० में (d) 1945 ई० में
- (viii) Which Asian Country adopted imperialist policy? (किस एशियाई देश ने साम्राज्यवादी नीति अपनाई?)  
(a) Japan जापान (b) China चीन (c) Burma बर्मा (d) Nepal नेपाल
- (ix) Who was the founder of Brahma Samaj? (ब्रह्म समाज के संस्थापक कौन थे?)  
(a) Raja Ram Mohan Roy राजा राम मोहन राय (b) Devendra Nath Thakur देवेन्द्र नाथ ठाकुर  
(c) Keshav chandra Sen केशव चन्द्र सेन (d) Surendra Nath Banerji सुरेन्द्र नाथ बनर्जी
- (x) Who was the "Leader of Aligarh Movement"? (अलीगढ़ आंदोलन के नेता कौन थे?)  
(a) Abdul Gaffar Khan अब्दुल गफ्फार खान (b) Imam Ali इमाम अली  
(c) Shaikat Ali शौकत अली (d) Sir Syed Ahamad Khan सर सैयद अहमद खा
- (xi) When was Reza Shah Paharvi declared Shah of Iran?  
रजा शाह पहलवी को ईरान का शाह कब घोषित किया गया ?  
(a) 1924 (b) 1925 (c) 1921 (d) 1923
- (xii) Jyotiba Fuley was connected to (ज्योतिबा फूले का सम्बन्ध था)  
(a) Anti-Caste Movement जाति-विरोधी आंदोलन (b) Labour Movement श्रमिक आंदोलन  
(c) Farmers Movement किसान आंदोलन (d) Civil Disobedient Movement जन अवज्ञा आंदोलन
- (xiii) When was the Indian National Congress established?  
भारतीय राष्ट्रीय कांग्रेस की स्थापना कब हुई?  
(a) 1887 (b) 1895 (c) 1888 (d) 1885
- (xiv) What is second name of The Act of 1919? (1919 ई० के अधिनियम का दूसरा नाम क्या है?)  
(a) Morley-Minto Reform Act मॉर्ले-मिंटो सुधार अधिनियम  
(b) Montague-Champs-ford Reform Act मॉन्टेग्यू-चेम्सफोर्ड सुधार अधिनियम  
(c) Curzon-Lynlithgo Reform Act कर्जन-लिनलिथगो सुधार अधिनियम  
(d) Vavel- Irvin Reform Act वेवल-इरविन सुधार अधिनियम
- (xv) Which place Veer Kunvar Singh belonged? (वीर कुंवर सिंह किस स्थान के रहने वाले थे?)  
(a) Mirzapur मिर्जापुर (b) Chhapra छपरा (c) Danapur दानापुर (d) Jagadishpur जगदीशपुर
- (xvi) Where was Ali Imam born? (अली इमाम का जन्म कहाँ हुआ?)  
(a) Arrah आरा (b) Neora नेओरा (c) Kulharia कुल्हड़िया (d) Danapur दानापुर
2. Illuminate the effects of Renaissance.  
पुनर्जागरण के प्रभावों पर प्रकाश डालिये ।

P.T.O

3. Discuss the causes of War of Independence of America.  
अमेरिकी स्वतन्त्रता संग्राम के कारणों की विवेचना कीजिए ।
4. Explain the word "Neo-Imperialism". Review the causes of its rise.  
नव साम्राज्यवाद शब्द की व्याख्या कीजिये । इसके उदय के कारणों की समीक्षा कीजिये ।
5. Examine the effects of the First World War.  
प्रथम विश्वयुद्ध के परिणामों का परीक्षण कीजिये ।
6. Give an account of the consequences of the Russian Revolution of 1917.  
1917 ई० की रूस के परिणामों का परीक्षण कीजिये ।
7. Describe the role of Dr. Sunyat Sen in the development of nationalism in China.  
चीनी राष्ट्रवाद के विकास में डा० सनयात सेन की भूमिका का वर्णन कीजिये ।
8. Mention the causes of the revolt of 1857 in India.  
भारत में 1857 ई० के विद्रोह के कारणों का उल्लेख कीजिये ।
9. Throw light on the main features of the India Act of 1919.  
1919 ई० के भारत अधिनियम की प्रमुख विशेषताओं पर प्रकाश डालिये ।
10. Analyse the life and achievements of Dr. Rajendra Prasad.  
डा० राजेन्द्र प्रसाद की जीवनी एवं उपलब्धियों का विश्लेषण कीजिये ।



**Nalanda Open University**  
**Annual Examination-2013,**  
**Intermediate of Arts, Part-II**  
**Paper-II (Psychology)**

Time: 3.00 Hrs.

Full Marks: 80

Answer any *Five* Questions. All questions carry equal marks. Question No.1 is compulsory.  
किन्हीं पाँच प्रश्नों के उत्तर लिखिए । सभी प्रश्नों के अंक समान हैं । प्रश्न सं० 1 अनिवार्य है ।

1. सभी 16 वस्तुनिष्ठ प्रश्नों का उत्तर दीजिए । प्रत्येक प्रश्न के एक अंक है ।  
Answer all the 16 objective type questions. Each question carries one mark.
- (i) Which of the following methods studies children's behaviour directly?  
निम्नांकित में से कौन सी विधि बच्चों के व्यवहार का प्रत्यक्ष अध्ययन करती है?  
(a) observation निरीक्षण (b) Questionnaire प्रश्नावली  
(c) Schedule अनुसूची (d) None of these इनमें से कोई नहीं
- (ii) What is the upper age limit of pre-school children?  
प्राक-पाठशालीय बच्चों की आयु का उच्चतम सीमा क्या है?  
(a) 2 years दो साल (b) 3 years तीन साल  
(c) 4 years चार साल (d) 5 years पाँच साल
- (iii) Pre-speech continues till:-  
प्राक भाषा की अवस्था कब तक जारी रहता है?  
(a) First 10 months प्रथम 10 माह तक (b) First 15 months प्रथम 15 माह तक  
(c) First 5 months प्रथम 5 माह तक (d) None of these इनमें से कोई नहीं
- (iv) What is the first stage of language development of the child:-  
बच्चों के भाषा विकास का प्रथम स्तर क्या है?  
(a) Birth cry जन्म क्रन्दन (b) babbling बलबलाना  
(c) Sneezing छींकना (d) None of these इनमें से कोई नहीं
- (v) Sensory development of the child refers to the development of:-  
बच्चों के संवेदी विकास का सम्बन्ध किससे है?  
(a) Glands ग्रंथियाँ (b) Muscles माँसपेशियाँ  
(c) Sense organs ज्ञानेन्द्रियाँ (d) None of these इनमें से कोई नहीं
- (vi) What is the merit of observation as a method of development psychology?  
विकासात्मक मनोविज्ञान की विधि के रूप में निरीक्षण का गुण क्या है?  
(a) Naturalism स्वभाविकता (b) Objectivity वस्तुनिष्ठता  
(c) Reliability विश्वसनीयता (d) Validity वैधता
- (vii) What is the main defect of interview as a method of developmental psychology?  
विकासात्मक मनोविज्ञान के विधि के रूप में साक्षात्कार का प्रमुख दोष क्या है?  
(a) Time consuming समय साध्य (b) Labour consuming श्रम साध्य  
(c) Time and labour consuming समय एवं श्रम साध्य (d) Subjectivity आत्मनिष्ठता
- (viii) Developmental psychology deals with the experience and behaviour of:-  
विकासात्मक मनोविज्ञान किनकी अनुभूतियों एवं व्यवहारों का अध्ययन करता है?  
(a) Children's बच्चों का (b) Individual व्यक्तियों का  
(c) Animals पशुओं का (d) Plants पौधों का
- (ix) Which of the following is not the aim of developmental psychology?  
निम्नलिखित में से विकासात्मक मनोविज्ञान का उद्देश्य क्या नहीं है?  
(a) Sensory development संवेदी विकास (b) Prediction भविष्यवाणी  
(c) Control नियंत्रण (d) Guidance निदेशन
- (x) The child at birth is:-  
जन्म के समय बच्चा होता है:-  
(a) Social सामाजिक (b) Antisocial असामाजिक  
(c) Neither social nor antisocial न सामाजिक न असामाजिक  
(d) None of these इनमें से कोई नहीं

- (xi) Which of the following is not a primary social behaviour of the child?  
निम्नलिखित में से कौन सा बच्चा का प्राथमिक सामाजिक व्यवहार नहीं है?
- (a) Friendship मित्रता (b) Co-operation सहयोग  
(c) Social discrimination सामाजिक विभेद (d) Agression आक्रमण
- (xii) Which of the following emotions develops first in the infant?  
निम्नांकित संवेगों में से कौन सा संवेग शिशु में पहले विकसित होता है?
- (a) Anger क्रोध (b) Fear डर  
(c) Jealousy डाह (d) None of these इनमें से कोई नहीं
- (xiii) Which one of the following is called experimental variables?  
निम्नांकित में से किस एक को प्रयोगात्मक चर कहते हैं?
- (a) Independent variable स्वतंत्र चर (b) Dependent variable आश्रित चर  
(c) controlled variable नियंत्रित चर (d) None of these इनमें से कोई नहीं
- (xiv) The most requisite condition for the reference group is?  
एक संदर्भ समूह के लिए सर्वाधिक वांछित अवस्था क्या है?
- (a) Affiliation with the group समूह के साथ सम्बद्धता  
(b) Membership of a group समूह की सदस्यता  
(c) Influence of the group समूह का प्रभाव (d) Size of the group समूह का आकार
- (xv) Who developed Insight theory of play?  
खेल के सूझ सिद्धांत को किसने विकसित किया?
- (a) Adler एडलर (b) Mc.Dougal कैक-डुगल  
(c) Patric पैट्रिक (d) Stanly Hall स्टेन्ले हाल
- (xvi) Social Psychology is a branch of:-  
समाज मनोविज्ञान शाखा है:-
- (a) Economics अर्थशास्त्र (b) Sociology समाजशास्त्र  
(c) Psychology मनोविज्ञान (d) Re-birth पुनर्जन्म से
2. Throw light upon the effect of maturity in emotional development.  
संवेग के विकास में परिपक्वता के प्रभाव पर प्रकाश डालें ।
  3. Discuss the merit and limitations of case-study method.  
केस अध्ययन विधि के गुण एवं सीमाओं का वर्णन करें ।
  4. Throw light upon utility of play on physical development.  
शारीरिक विकास में खेल की उपयोगिताओं पर प्रकाश डालें ।
  5. Describe the executive functions of a leader.  
नेता के कार्यपालक कार्यों का वर्णन करें ।
  6. Discuss the characteristics of secondary group.  
गौण समूह की विशेषताओं का वर्णन करें ।
  7. Describe the effects of social deprivation on socialization.  
सामाजिकरण पर, सामाजिक वंचन के पड़ने वाले प्रभावों का वर्णन करें ।
  8. Throw light upon the importance of public opinion in modern time.  
आधुनिक समय में जनमत के महत्व पर प्रकाश डालें ।
  9. Define group. Describe its structures.  
समूह की परिभाषा दें । इसकी संरचना का वर्णन करें ।
  10. What do you mean by democratic leader? Throw light upon its characteristics.  
प्रजातंत्रात्मक नेता से आप क्या समझते हैं? इसकी प्रमुख विशेषताओं पर प्रकाश डालें ।

**NALANDA OPEN UNIVERSITY**  
**Annual Examination, 2013**  
**Intermediate of Arts (I.A.), Part-II [Economics]**  
**PAPER-II (Indian Economy)**

**Time : 3 Hours**

**Full Marks : 80**

*Answer any Five Questions. Question No. 1 is Compulsory. All Questions carry equal Marks.*

*किन्हीं पाँच प्रश्नों का उत्तर दीजिए । प्रश्न संख्या 1 अनिवार्य है । सभी प्रश्नों के अंक समान हैं ।*

1. निम्नांकित कथनों का उत्तर 'सत्य' अथवा 'असत्य' लिखकर दीजिए । इस शीर्षक के प्रत्येक प्रश्न के लिए एक अंक निर्धारित है ।
  - (i) भारत में भूमि सुधार कार्यक्रम पूरी तरह लागू नहीं हुआ है ।
  - (ii) आर्थिक विकास के लिए औद्योगिक विकास आवश्यक नहीं है ।
  - (iii) डॉ० मनमोहन सिंह वित्त मंत्री के रूप में 1991 की औद्योगिक नीति के सूत्रधार माने जाते हैं ।
  - (iv) औद्योगिक बैंक कृषि ऋण का प्रमुख स्रोत है ।
  - (v) भारत में कुटीर एवं लघु उद्योग की प्रगति धीमी है ।
  - (vi) नाबार्ड औद्योगिक वित्त प्रदान करता है ।
  - (vii) भारत में सहकारी कृषि का लागू होना व्यावहारिक प्रतीत नहीं होता है ।
  - (viii) माल्थस की भविष्यवाणी गलत सिद्ध हुई है ।
  - (ix) जन्म-दर में कमी के बिना गरीबी दूर करना सम्भव नहीं है ।
  - (x) सूती-वस्त्र उद्योग प्रमुख वृहत् उद्योगों में से एक है ।
  - (xi) निर्यात अधिक और आयात कम होने पर व्यापार संतुलन प्रतिकूल होता है ।
  - (xii) व्यापार संतुलन और भुगतान संतुलन में अन्तर है ।
  - (xiii) रेल और सड़क परिवहन एक-दूसरे के पूरक हैं ।
  - (xiv) वस्तुओं और सेवाओं के मूल्य में वृद्धि होने पर मुद्रा का मूल्य भी बढ़ जाता है ।
  - (xv) भारतीय कृषि का यन्त्रीकरण आवश्यक नहीं है ।
  - (xvi) भण्डारण व्यवस्था में कमी के कारण भारत में काफी अनाज बर्बाद हो जाता है ।
2. Describe the main problems of Indian Agriculture.  
भारतीय कृषि की प्रमुख समस्याओं का वर्णन कीजिए ।
3. What are the reasons of slow progress of small and cottage industries in India ? What should be done for their faster growth ?  
भारत में लघु एवं कुटीर उद्योगों की धीमी प्रगति के क्या कारण हैं ? इनके अधिक तेज विकास के लिए क्या किया जाना चाहिए ?
4. What efforts can be made to eradicate poverty in India ? Describe the efforts made by the government so far in this direction.  
भारत में गरीबी उन्मूलन के लिए क्या प्रयास किये जा सकते हैं ? इस दिशा में अब तक किये गये सरकारी प्रयासों का वर्णन कीजिए ।
5. What is foreign trade ? Describe its advantages.  
विदेशी व्यापार क्या है ? इसके लाभों का वर्णन कीजिए ।
6. Throw light on the present position and problems of Iron and Steel Industry or Sugar Industry in India.  
भारत में लौह एवं इस्पात उद्योग अथवा चीनी उद्योग की वर्तमान स्थिति एवं समस्याओं पर प्रकाश डालिए ।
7. Write an essay on the development and importance of Road Transport.  
सड़क परिवहन के विकास एवं महत्त्व पर एक निबन्ध लिखिए ।
8. Describe the effects of rise in prices on different classes of society.  
समाज के विभिन्न वर्गों पर मूल्य वृद्धि के प्रभावों का वर्णन कीजिए ।
9. Explain the problem of population in India. What efforts are being made by the government to control population.  
भारत में जनसंख्या की समस्या की व्याख्या कीजिए । जनसंख्या को नियंत्रित करने हेतु सरकार द्वारा क्या प्रयत्न किये जा रहे हैं ?
10. Write notes on any **Two** of the following :—  
निम्नलिखित में से किन्हीं **दो** पर टिप्पणी लिखिए :—
  - (a) Green Revolution (हरित क्रांति)
  - (b) Economic Planning (आर्थिक नियोजन)
  - (c) Industrial Policy of 1991 (1991 की औद्योगिक नीति)
  - (d) Unemployment (बेरोजगारी)

**Nalanda Open University**  
**Annual Exam-2013, I.A/I.Sc./I.Com. Part-II**  
**L L English Paper-II**

Time: 3.00 Hrs.

Full Marks: 80

*Answer all Question. The figure in the margin indicate full marks.*

1. Write an essay in about 250 words on any one of the following:- 20
  - (a) Winter Flowers
  - (b) A Book Fair you have visited
  - (c) An interesting Cricket Match
  - (d) Evils of Corruption in India
  - (e) Rising Prices
  - (f) Discipline.
2. Write a letter to your father, explaining what you propose to do after examination. 15

**Or**

Write a letter to the Mayor, PMC, requesting him to take urgent steps for removing the garbage that has accumulated in your wealth.
3. Turn the following into Indirect speech: 05
  - (a) The officer said, "I have not been able to finish my work this evening".
  - (b) He said to me, "The rain has been falling since day break and you can not go unless it stops".
  - (c) The teacher said, "Sweet are the uses of adversity".
  - (d) The teacher said to me, "What are you doing?"
  - (e) He said to me, "Give me your pencil".
4. Fill in the blanks with suitable Prepositions: 05
  - (a) The tiger was killed ..... the hunter ..... a gun.
  - (b) It has been raining ..... yesterday.
  - (c) He stayed here ..... Sunday ..... Thursday.
  - (d) He remained confined ..... bed ..... weeks.
  - (e) I congratulated him ..... his success.
5. Turn the following into Passive Voice. 05
  - (a) All the boys laughed at him.
  - (b) Mohan gave him a book.
  - (c) Do not insult the poor.
  - (d) Columbus discovered America.
  - (e) The dog bit him on the leg.
6. Put the verbs in brackets in sentences below in their correct form of tense: 05
  - (a) Mohan (teach) in this school since 1970. Before he (come) here, he (live) in Delhi. Now he (live) in a village and (come) to school everyday by train.
7. Fill in the blanks with Who, Which and That. 05
  - (a) There lived a king in Great Britain, ..... had three daughters.
  - (b) The tree under ..... he was standing fell down.
  - (c) The aeroplane ..... took off at 12 noon reached safely.
  - (d) I love my mother ..... brought me up with a great care.
  - (e) The king ..... was crowned yesterday looked majestic.
8. Use the following in your own sentences:- 10

Make out; Make up; Put down; Put up; Put up with; See through; Stand against; Stand by; Set out; Sat in.
9. Translate the following into English:- 10

तुलसीदास ने रामायण की रचना की । इसमें रामचन्द्र जी की कहानी है । इन्होंने रावण को मारकर लोगों की भलाई की । अन्त में सीता सहित वे अयोध्या लौट आये । वे आदर्श पुरुष थे ।

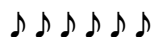

प्रत्येक खंड से प्रश्नों का चयन करते हुए कुल पाँच प्रश्नों के उत्तर दीजिए ।  
सभी प्रश्नों के अंक समान हैं ।

**प्रथम खंड**

1. गोपियों की भगवद्भक्ति की विशेषताएँ बताएँ ।
2. 'नई समीक्षा प्रणाली' के अनुसार समीक्षा के क्या आधार हैं?
3. साहित्य कैसे जातीय विद्वेष दूर कर सकता है?
4. "सड़क कोरा सिद्धांत ही नहीं जानती, कर्म भी जानती है" - स्पष्ट कीजिए ।
5. 'शतरंज के खिलाड़ी' कहानी का सारांश लिखिए ।
6. 'रीढ़ की हड्डी' की कथावस्तु का विश्लेषण कीजिए ।

**द्वितीय खंड**

7. मनोजशंकर की चारित्रिक विशेषताओं को उद्घाटित कीजिए ।
8. 'अशोक' के शिल्प पर विचार कीजिए ।

**खंड-ग**

9. भक्तिकाल की पृष्ठभूमि का संक्षेप में वर्णन कीजिए ।
10. कबीर और भारतेन्दु का परिचय दीजिए ।

