

**NALANDA OPEN UNIVERSITY**  
**Intermediate of Commerce (I.Com.)**  
**[Book-Keeping]**  
**PART-I, PAPER-I**  
**Annual Examination, 2013**

Time : 3 Hours

Full Marks : 80

*Answer any Five Questions. Question No. 1 is Compulsory. All questions carry equal marks.*  
*किन्हीं पाँच प्रश्नों के उत्तर दीजिए । प्रश्न सं० 1 अनिवार्य है । सभी प्रश्नों के अंक समान हैं ।*

1. निम्नांकित कथनों का उत्तर 'सत्य' अथवा 'असत्य' लिखकर दीजिए । प्रत्येक कथनोत्तर के लिए 01 (एक) अंक आवंटित हैं ।
  - (i) लेखांकन अवधि एक माह की होती है ।
  - (ii) तलपट गणितीय शुद्धता का अंतिम प्रमाण नहीं है ।
  - (iii) ख्याति एक मूर्त (Tangible) सम्पत्ति है ।
  - (iv) प्राप्य बिल और देनदार चालू सम्पत्तियाँ हैं ।
  - (v) विनिमय बिल और प्रतिज्ञा-पत्र में कोई अन्तर नहीं है ।
  - (vi) बैंक समाधान विवरण बैंक द्वारा बनाया जाता है ।
  - (vii) साझेदारी और संयुक्त साहस (Joint Venture) में अन्तर है ।
  - (viii) ऋणपत्रधारी को लाभांश प्राप्त होता है ।
  - (ix) जब्त किये गये अंश दुबारा निर्गमित किये जा सकते हैं ।
  - (x) अंशों पर वास्तव में प्राप्त राशि प्रदत्त पूँजी कही जाती है ।
  - (xi) साझेदारी संलेख में लाभ विभाजन के अनुपात का उल्लेख नहीं रहने पर सभी साझेदारों का हिस्सा बराबर होता है ।
  - (xii) मजदूरी और वेतन एक साथ रहने पर उसे लाभ-हानि खाता में लिखा जाता है ।
  - (xiii) विनिमय बिल देनदार द्वारा लिखा जाता है ।
  - (xiv) भुगतान की विभिन्न तिथियों के औसत को औसत भुगतान तिथि कहते हैं ।
  - (xv) आर्थिक चिट्ठा और स्थिति विवरण में अन्तर है ।
  - (xvi) देनदार से पहले छूट के लिए संचिति और बाद में अप्राप्य-ऋण के लिए संचिति को घटाते हैं ।
2. What do you understand by Account Current ? Describe various methods of its preparation.  
चालू लेखा विवरण से आप क्या समझते हैं ? इसके निर्माण की विभिन्न विधियों का वर्णन कीजिए ।
3. Explain the causes of difference between the balances of Passbook and Cashbook.  
पासबुक और रोकड़ बही के शेषों में अन्तर के कारणों की व्याख्या कीजिए ।
4. What is share ? What are its types ? What is the difference between Share and Debenture ? Explain.  
अंश क्या है ? यह कितने प्रकार का होता है ? अंश एवं ऋण-पत्र में क्या अन्तर है ? व्याख्या कीजिए ।
5. Write notes on any **Two** of the following :—  
निम्नलिखित में से किन्हीं **दो** पर टिप्पणियाँ लिखिए :—
  - (a) Average Due Date (औसत भुगतान तिथि)
  - (b) Cash Book (रोकड़ बही)
  - (c) Outstanding Expenses (अदत्त व्यय)
  - (d) Reserve for Bad and Doubtful Debits (अप्राप्य एवं संदिग्ध ऋणार्थ संचिति)
6. Ascertain Average Due Date on the basis of following information's.  
निम्नलिखित सूचनाओं के आधार पर औसत भुगतान तिथि ज्ञात कीजिए ।
  - (i) Rs. 2500 due on March 06 (मार्च 06 को देय 2500 रु०)
  - (ii) Rs. 2100 due on April 30 (अप्रैल 30 को देय 2100 रु०)
  - (iii) Rs. 2300 due on May 25 (मई 25 को देय 2300 रु०)
  - (iv) Rs. 2500 due on June 30 (30 जून को देय 2500 रु०)
7. A Company issued 20000 shares of Rs. 100 each. Amounts were payable as follows :—  
Rs. 25 per on application, Rs. 25 per share on allotment, Rs. 30 per share on first call and Rs. 20 per share on second call. All payments were made except on 200 shares on second call. These 200 shares were forfeited by the company. Pass Journal Entries in the books of the company.  
एक कम्पनी ने 100 रु० वाले 20000 अंशों का निर्गमन किया । राशियाँ निम्न प्रकार देय थी । आवेदन पर 25 रु० प्रति अंश, आवंटन पर 25 रु० प्रति अंश, प्रथम याचना पर 30 रु० प्रति अंश तथा द्वितीय याचना पर 20 रु० प्रति अंश । सभी राशियाँ प्राप्त हो गयी किन्तु 200 अंशों पर द्वितीय याचना की राशि प्राप्त नहीं हुई । कम्पनी ने इन 200 अंशों का हरण कर लिया । कम्पनी की पुस्तक में जर्नल की प्रविष्टियाँ कीजिए ।

P.T.O

8. 'A' and 'B' are partners in a firm starting profits and losses in the ratio of 3 : 2. 'C' was made new partner with  $\frac{1}{4}$  share, for which he brought Rs. 50,000 as Capital and Rs. 20,000 as goodwill in Cash. After dividing the amount of goodwill the old partners withdrew half of the amount of goodwill. Pass Journal entries in the book of the 'Firm' and ascertain new profit sharing ratio.  
 'अ' और 'ब' एक फर्म के साझेदार हैं जो 3 : 2 के अनुपात में लाभ का विभाजन करते हैं। 'स' को  $\frac{1}{4}$  हिस्सा देकर नया साझेदार बनाया गया जिसके लिए वह 50,000 रु० पूँजी तथा 20,000 रु० ख्याति के लिए नकद लाया। पुराने साझेदार ख्याति की रकम आपस में बाँटने के बाद ख्याति की आधी रकम फर्म से निकाल लेते हैं। फर्म की पुस्तक में जर्नल की प्रविष्टियाँ कीजिए तथा लाभ विभाजन का नया अनुपात ज्ञात कीजिए।
9. Randhir draws a three months bill of Rs. 10,000 on Sudhir which is accepted by Sudhir. Randhir endorses this bill in favour of Ranbir. On the due date Sudhir makes payment of the bill. Pass Journal Entries in the books of all three parties.  
 रणधीर 10,000 रु० का तीन माह का एक बिल सुधीर पर लिखता है जिसे सुधीर स्वीकार कर लेता है। रणधीर इस बिल को रणबीर के नाम बेचान कर देता है। भुगतान की तिथि पर सुधीर बिलका भुगतान कर देता है। तीनों की पुस्तकों में जर्नल की प्रविष्टियाँ कीजिए।
10. Prepare Final Accounts from the following Trial Balance for the year ending 31st Dec. 2012.  
 निम्नांकित तलपट से 31 दिसम्बर, 2012 को समाप्त होने वाले वर्ष के लिए अन्तिम खाते तैयार कीजिए।

Trial Balance (तलपट)

	<i>Debit Balances</i>	<i>Credit Balances</i>
Opening Stock	28,000	
Purchases	1,50,000	
Sales		4,00,000
Return outward		30,000
Return inward	20,000	
Drawings	20,000	
Bank overdraft		70,000
Cash in hand	24,000	
Cash at bank	44,000	
Creditors		70,000
Debtors	20,000	
Land and Building	1,50,000	
Capital		1,00,000
Salaries	40,000	
Wages	20,000	
Carriage outward	24,000	
Bills Receivable	30,000	
Bills Payable		40,000
Plant and Machinery	1,40,000	
Office expenses	5,000	
Carriage inward	15,000	
Interest on Investment		15,000
Discount		5,000
	<b>7,30,000</b>	<b>7,30,000</b>

Adjustments (समायोजनाएँ):

- (i) Closing Stock (अन्तिम स्टॉक) Rs. 80,000
- (ii) Outstanding Salaries (अदत्त वेतन) Rs. 4,000
- (iii) Prepaid wages (पूर्वदत्त मजदूरी) Rs. 2,000
- (iv) Unaccrued Interest on Investment (निवेश पर अनुपार्जित ब्याज) Rs. 3,000
- (v) 5% Depreciation on Land & Building (भूमि और भवन पर 5% ह्रास)
- (vi) 10% Depreciation on Plant & Machinery (यंत्र एवम् मशीन पर 10% ह्रास)



**Nalanda Open University**  
**Annual Exam-2013, I.Com**  
**Part-I, Paper-II**  
**(Money & Banking)**

**Time: 3.00 Hrs.**

**Full Marks: 80**

**Answer any Five Questions. Question No.1 is compulsory.**  
**All questions carry equal marks.**

किन्हीं पाँच प्रश्नों के उत्तर लिखिए। प्रश्न सं०-1 अनिवार्य है। सभी प्रश्नों के मान बराबर हैं।

1. निम्नांकित कथनों का उत्तर 'सत्य' या 'असत्य' के रूप में दीजिए। प्रत्येक कथनोत्तर के लिए एक (01) अंक आवंटित है।
  - (i) फिशर ने मुद्रा के परिमाण सिद्धांत का प्रतिपादन किया था।
  - (ii) मुद्रा के साथ वस्तु का विनिमय वस्तु विनिमय कहलाता है।
  - (iii) मुद्रा के प्रादुर्भाव के पश्चात् वस्तु विनिमय प्रणाली पूर्णतः विलुप्त हो गयी।
  - (iv) स्थिर आय वालों के लिए मुद्रा-स्फीति अधिक कष्टदायक होती है।
  - (v) स्टेट बैंक ऑफ इण्डिया भारत का रिजर्व बैंक है।
  - (vi) बैंक अपने धन का विनियोग करते समय केवल लाभदायकता पर ध्यान देता है।
  - (vii) साख सृजन की सीमा होती है।
  - (viii) साख नियंत्रण भारत में रिजर्व बैंक की जिम्मेदारी है।
  - (ix) रेखांकित चेक पर वाहक बैंक से रकम प्राप्त कर सकता है।
  - (x) औद्योगिक बैंक उद्योग स्थापित करने हेतु ऋण देता है।
  - (xi) नाबार्ड कृषि-ऋण की शीर्ष संस्था है।
  - (xii) पत्र-मुद्रा में टिकाउपन कम होती है।
  - (xiii) बुरी मुद्रा अच्छी मुद्रा को चलन से बाहर कर देती है।
  - (xiv) स्थायी जमा खाता से इच्छानुसार रकम की निकासी की जा सकती है।
  - (xv) स्टेट बैंक ऑफ इण्डिया भारत का केन्द्रीय बैंक है।
  - (xvi) साख नियंत्रण करना रिजर्व बैंक ऑफ इण्डिया का कार्य है।
2. रिजर्व बैंक ऑफ इण्डिया के कार्यों का वर्णन करें।  
Describe the functions of Reserve Bank of India.
3. मुद्रा के परिमाण सिद्धांत का आलोचनात्मक परीक्षण करें।  
Critically examine the quantity theory of money.
4. निर्देशांक क्या है? इसके निर्माण में उत्पन्न होने वाली कठिनाइयों का वर्णन करें।  
What is Index Number? Describe the difficulties arising in its preparation.
5. "ऋण जमा का संतान है और जमा ऋण का संतान है।" विवेचन करें।  
"Loans are the creation of deposits and deposits are the creation of Loans." Discuss.
6. निम्नलिखित में से किन्हीं दो पर टिप्पणी लिखें।  
Write Notes on any two of the following:
  - (a) मुद्रा संकुचन (Deflation)
  - (b) विनिमय बिल (Bill of Exchange)
  - (c) नाबार्ड (NABARD)
  - (b) बैंक अधिविकर्ष (Bank overdraft)
7. एक अच्छे मुद्रा-पदार्थ के गुणों का वर्णन करें।  
Describe the qualities of good money material.
8. विभिन्न प्रकार के बैंकों का संक्षेप में वर्णन करें।  
Describe in brief various kinds of banks.
9. मुद्रा के प्रादुर्भाव पर एक निबंध लिखें।  
Write an essay on the evolution of money.
10. साख नियंत्रण की विभिन्न विधियों का वर्णन करें।  
Describe various methods of credit control.

**NALANDA OPEN UNIVERSITY**  
**Annual Examination, 2013**  
**Intermediate of Commerce (I.Com.), Part-I**  
**PAPER-III (CCSMR)**

**Time : 3 Hours**

**Full Marks : 80**

**Answer any Five Questions. Question No. 1 is Compulsory. All Questions carry equal Marks.**

**किन्हीं पाँच प्रश्नों का उत्तर दीजिए । प्रश्न संख्या 1 अनिवार्य है । सभी प्रश्नों के अंक समान हैं ।**

1. निम्नांकित कथनों का उत्तर 'सत्य' अथवा 'असत्य' लिखकर दीजिए । इस शीर्षक के प्रत्येक प्रश्न के लिए एक अंक निर्धारित है ।
  - (i) व्यावसायिक पत्र का शिष्ट होना आवश्यक है ।  
It is essential for the commercial letter to be polite.
  - (ii) आदेश पत्र क्रेता द्वारा विक्रेता को लिखा जाता है ।  
Letter of order is written by the buyer to the seller.
  - (iii) वसूली पत्र कड़े शब्दों में लिखना चाहिए ।  
Collection letter should be written in strong words.
  - (iv) थोक विक्रेता सीधे उपभोक्ता को वस्तु बेचता है ।  
Whole seller sales goods directly to consumers.
  - (v) विक्रेता जन्मजात होते हैं, बनाये नहीं जाते ।  
Salesman is born and not made.
  - (vi) विक्रेता को फर्म की नीति का भी ज्ञान होना चाहिए ।  
Salesman should have knowledge of the policy of the Firm also.
  - (vii) अर्द्ध-सरकारी पत्र व्यक्तिगत शैली में लिखा जाता है ।  
Semi-official letter is written in personal style.
  - (viii) विक्रय-कला एक व्यक्तिगत सेवा है ।  
Salesman slip is a personal service.
  - (ix) परिकल्पना भविष्य में अंशों की खरीद-बिक्री से सम्बन्धित है ।  
Speculation is related to purchase and sales of shares in future.
  - (x) विज्ञापन से व्यापार को हानि होती है ।  
Advertisement causes loss a business.
  - (xi) वर्तमान विक्रय-कला पेशेवर विक्रय है ।  
Present salesmanship is a professional art.
  - (xii) फुटकर व्यापारी थोक विक्रेता और उपभोक्ता के बीच की कड़ी है ।  
Retailers are the link between wholesalers and customers.
  - (xiii) विज्ञापन निवेश है, खर्च नहीं ।  
Advertisement is investment and not expenditure.
  - (xiv) विक्रेताओं पर नियंत्रण आवश्यक है ।  
Control on salesman is essential.
  - (xv) प्रदर्शन की जाने वाली वस्तु हमेशा ऊँचे स्तर की होनी चाहिए ।  
Goods on display should be always of the high quality.
  - (xvi) वितरण मार्ग उपभोक्ताओं तक पहुँच कर समाप्त हो जाता है ।  
The channel of distribution ends after reaching the consumers.
2. What is advertisement ? Describe its merits and demerits.  
विज्ञापन क्या है ? इसके गुण-दोषों का वर्णन कीजिए ।
3. What is meant by business letter ? How does it differ from official letter ?  
व्यावसायिक पत्र का क्या अर्थ है ? सरकारी पत्र से यह किस प्रकार भिन्न है ?
4. Describe the essential qualities of a successful salesman.  
एक सफल विक्रेता के आवश्यक गुणों का वर्णन कीजिए ।
5. What is distribution channel ? What distribution channels are available to a manufacturer at the manufacturing site ?  
वितरण मार्ग क्या है ? निर्माता को निर्माण-स्थल पर कौन-कौन से वितरण मार्ग उपलब्ध हैं ?
6. What is collection letter ? Write a collection letter to a customer on behalf of a Firm.  
वसूली पत्र क्या है ? फर्म की ओर से ग्राहक को एक वसूली पत्र लिखिए ।
7. Describe in brief various methods of payment of remuneration.  
पारिश्रमिक भुगतान की विभिन्न विधियों का संक्षेप में वर्णन कीजिए ।
8. What are the features of an effective advertisement ? Explain.  
एक प्रभावी विज्ञापन के कौन-कौन से लक्षण हैं ? व्याख्या कीजिए ।
9. What is market report ? Explain its characteristics.  
बाजार समाचार क्या है ? इसकी विशेषताओं की व्याख्या कीजिए ।
10. Write notes on any **Two** of the following :—  
निम्नलिखित में से किन्हीं **दो** पर टिप्पणी लिखिए :—
  - (a) Exterior Display (बाह्य प्रदर्शन)
  - (b) Show Room (प्रदर्शन गृह)
  - (c) Bull and Bear (तेजड़िया एवं मंदरिया)

**Nalanda Open University**  
**Annual Exam-2013, I.A/I.Sc./I.Com. Part-I**  
**L L English Paper-I**

Time: 3.00 Hrs.

Full Marks: 80

Candidates are required to give their answers in their own words as far as practicable.

Answer any five questions. Question no.1 is compulsory. All questions carry equal marks.

1. Choose the correct answer of each of the following questions from the options given below.

- (i) Who has written "The Will and Testament"?
- (a) M.K. Gandhi            (b) R.K. Narayan            (c) Jawahar Lal Nehru
- (ii) What message does it Convey?
- (a) Patriotism            (b) Religious fervour            (c) War
- (iii) Why does Pandit Nehru want a handful of ashes thrown into the Ganga?
- (a) Does it show his love for the river?
- (b) Does it mean that Ganga is important for the Hindus?
- (c) Does it show his love for his Country?
- (iv) Who has written "The unity of Indian Culture"?
- (a) Humayun Kabir    (b) R.K. Narayan            (c) E.H. Forster
- (v) Is "The unity of Indian Culture"?
- (a) an extract of novel    (b) a political discourse            (c) a speech extract
- (vi) Do you think that Civilization and Culture are
- (a) one and the same thing    (b) interdependent    (c) different from one another.
- (vii) Who has written "An Astrologer's Day"?
- (a) ) R.K. Narayan    (b) Rabindranath Tagore            (c) E.M. Forster
- (viii) Why did the astrologer leave his village?
- (a) Looking for a job    (b) for earning money            (c) Because of his criminal act
- (ix) Is "An Astrologer's Day"?
- (a) an extract of a novel    (b) A short story            (c) An essay.
- (x) Who has written "Ode on Solitude"?
- (a) Alexander Pope    (b) John Dryden            (c) William Wordsworth
- (xi) What is an Ode?
- (a) a poem            (b) a prose piece            (c) a Satire
- (xii) Why does the poet want to live unseen and die unlamented?
- (a) He does not want popularity            (b) He loves a quiet and peaceful death
- (c) He does not Want name and fame.
- (xiii) The poem "Martha" has been written by
- (a) Shakespeare            (b) Walter De La Mare            (c) Shelley
- (xiv) Martha in her stories tells us about
- (a) ghosts and fairies    (b) reality of life            (c) love for one's country
2. Give your impression of Alexander the Great as a Warrior.
3. Bring out the charming qualities of Portia as a heroine.
4. Why is "Quit India Movement" significant in Indian history? Give reasons for your answer.
5. Write a critical appreciation of "Where the Mind is without fear".
6. What impression of "The Coming Man" have you formed after reading it? Narrate your impressions.

\* \* \*

# Nalanda Open University

Annual Exam-2013

I.A/I.Sc./I.Com. Part-I

हिन्दी भाषा एवं साहित्य, पत्र –।

समय:—3 घंटे

पूर्णांक—80

प्रथम खंड से तीन और द्वितीय खंड तथा तृतीय खंड से एक-एक प्रश्न का उत्तर दीजिए ।  
सभी प्रश्नों के अंक समान हैं ।

## प्रथम खंड

1. एक समाज—सुधारक के रूप में कबीरदास का मूल्यांकन कीजिए ।
2. सूरदास की भक्ति—भावना को स्पष्ट कीजिए ।
3. मीराबाई की विरह—वेदना की विशेषताओं का उल्लेख कीजिए ।
4. 'आँसू' के प्रतिपाद्य के बारे में अपना मत प्रस्तुत कीजिए ।
5. निराला द्वारा लिखित 'विधवा' शीर्षक कविता का भावार्थ अपने शब्दों में लिखिए ।
6. 'सुख—दुख' शीर्षक कविता के भावात्मक—सौन्दर्य का उद्घाटन कीजिए ।

## द्वितीय खंड

7. 'रश्मिर्थी' के आधार पर कर्ण का चरित्र—चित्रण कीजिए ।
8. 'भूमिजा' के आधार पर सीता के चरित्र की विशेषताएँ बताएँ ।

## तृतीय खंड

9. महाकाव्य किसे कहते हैं? समझायें ।
10. रूपक, उपमा, उत्प्रेक्षा और अतिशयोक्ति अलंकार का लक्षण उदाहरण के साथ लिखिए ।

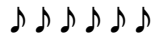

# Nalanda Open University

Annual Exam-2013

I.A/I.Sc./I.Com. Part-I

हिन्दी राष्ट्रभाषा, पत्र - I

समय:-3 घंटे

पूर्णांक-100

खंड-1 और खंड-2 से दो-दो तथा खंड-3 से एक प्रश्न का उत्तर लिखिए ।  
सभी प्रश्नों के अंक समान हैं ।

## खंड-1

1. सूरदास की भक्ति-भावना को स्पष्ट कीजिए ।
2. बिहारी लाल का जीवन-परिचय दीजिए ।
3. भिक्षुक कविता की विशेषताओं पर प्रकाश डालिए ।
4. अर्थ स्पष्ट कीजिए –  
(क) तरुवर फल नहीं खात है, सरवर पियहिं न पान ।  
कह रहीम परकाज हित संपत्ति संचहि सुजान ॥  
(ख) तरनि तनूजा तट तमाल तरुवर बहूँ छाये ।  
झुके कूल सो जल परसन हित मनहूँ सुहाये ॥

## खंड-2

5. 'साहित्य का स्वरूप' निबंध का सारांश लिखिए ।
6. रिपोर्ताज और यात्रा साहित्य में अंतर पर प्रकाश डालिए ।
7. सुभान खाँ का चरित्र चित्रण कीजिए ।
8. 'पत्नी' कहानी की विशेषताएँ बताइए ।

## खंड-3

9. प्रयोजनमूलक हिन्दी के विविध रूप तथा व्यवहार क्षेत्र का निर्धारण कीजिए ।
10. सम्प्रेषण के विविध रूपों का परिचय दीजिए ।

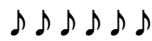

**Nalanda Open University**  
**Annual Exam-2013**  
**I.A/I.Sc./I.Com. Part-I**  
**(Hindi Composition) हिन्दी राष्ट्रभाषा**  
**अहिन्दी भाषियों के लिए**

समय:-1 $\frac{1}{2}$  घंटे

पूर्णांक-50

प्रत्येक खण्ड से प्रश्न चयन करते हुए कुल पाँच प्रश्नों के उत्तर लिखिए । सभी प्रश्नों के अंक समान हैं ।

**खंड-क**

1. कबीर की कविताओं के भाव-सौन्दर्य पर दृष्टि डालिए ।
2. 'विश्व वेदना' शीर्षक कविता का भावार्थ लिखिए ।
3. रहीम के काव्य का मूल उद्देश्य क्या है? विवेचना कीजिए ।
4. 'स्वाधीन भारत की सेना' के उद्देश्य पर प्रकाश डालिए ।
5. व्याख्या कीजिए :

(क) बड़ी जलन है इस ज्वाला में  
जलना कोई खेल नहीं है ।  
इधर देखता हूँ करुणा से  
मानवता का मेल नहीं है ॥

(ख) जे गरीब पर हित करें ते रहीम बड़ लोग ।  
कहा सुदामा बापुरो, कृष्ण मितार्ई जोग ।

**खंड-ख**

6. 'पूस की रात' कहानी के कथा-नायक का चरित्र चित्रण कीजिए ।
7. आलोच्य रेखाचित्र के आधार पर बिन्दा का चरित्र चित्रण कीजिए ।
8. राहुल सांकृत्यायन का परिचय दीजिए ।
9. रिपोर्ताज लेखन में फणीश्वर नाथ रेणु की भूमिका का वर्णन कीजिए ।
10. उर्मिला के विषय में भारतीय कवियों ने कैसी उदासीनता दिखलाई है?

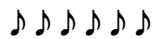



**Nalanda Open University**  
**Annual Exam-2013, I.Com. Part-II**  
**Paper-I (Business Method and Office Organisation)**

**Time: 3.00 Hrs.**

**Full Marks: 80**

**Answer any Five Questions. Question No.1 is compulsory.**  
**All questions carry equal marks.**

किन्हीं पाँच प्रश्नों के उत्तर दीजिए । प्रश्न सं०-1 अनिवार्य है । सभी प्रश्नों के मान बराबर हैं ।

1. निम्नांकित कथनों का उत्तर 'सत्य' (True) या 'असत्य' (False) के रूप में दीजिए । प्रत्येक कथनोत्तर के लिए एक (01) अंक आवंटित है ।
  - (i) समता अंशधारियों का लाभांश निश्चित होता है ।
  - (ii) अंशधारी कम्पनी के स्वामी होते हैं ।
  - (iii) कम्पनी के लिए प्रविवरण प्रकाशित करना अनिवार्य नहीं है ।
  - (iv) कम्प्यूटर के प्रयोग से रोजगार में वृद्धि हुई है ।
  - (v) एकाकी व्यापार में गोपनीयता का अभाव होता है ।
  - (vi) पार्षद सीमा नियम कम्पनी का संविधान है, जबकि अन्तर्नियम आन्तरिक व्यवस्था को शासित करता है ।
  - (vii) साझेदारी संलेख में भारतीय साझेदारी अधिनियम के विपरीत भी प्रावधान हो सकते हैं ।
  - (viii) एक निजी कम्पनी आम जनता के हाथ अंश बेचकर पूँजी प्राप्त नहीं कर सकती ।
  - (ix) ऋणपत्रधारी कम्पनी के ऋणदाता होते हैं ।
  - (x) फुटकर व्यापारी का उपभोक्ताओं के साथ प्रत्यक्ष संबंध रहता है ।
  - (xi) फाईलिंग और अनुक्रमणिका में अन्तर है ।
  - (xii) व्यावसायिक प्रसिद्धि को ख्याति कहते हैं ।
  - (xiii) विभागीय भंडार और बहुसंख्यक दुकान के बीच कोई अन्तर नहीं है ।
  - (xiv) अंशधारियों का दायित्व सीमित होता है ।
  - (xv) साझेदारों का दायित्व असीमित होता है ।
  - (xvi) फर्म का रजिस्ट्रेशन अनिवार्य है ।
2. एक नया व्यवसाय प्रारंभ करने से पहले किन बातों पर ध्यान देना आवश्यक है? व्याख्या कीजिए ।  
What factors are essential to be considered before starting a new business? Explain.
3. विदेशी व्यापार क्या है? इससे प्राप्त होने वाले लाभों का वर्णन कीजिए ।  
What is foreign trade? Describe the gains derived from foreign trade.
4. कम्पनी की परिभाषा दीजिए तथा इसकी विशेषताओं का वर्णन कीजिए ।  
Define company and describe its characteristics.
5. एकाकी व्यापार के गुण-दोषों की विवेचना कीजिए ।  
Discuss the merits and demerits of Sole Trade.
6. वाणिज्य मंडल क्या है? इसके कार्यों का वर्णन कीजिए ।  
What is Chamber of Commerce? Describe its functions.
7. बहुसंख्यक दुकानों से आप क्या समझते हैं? विभागीय भंडार से यह किस प्रकार भिन्न है?  
What do you mean by multiple shops? How do they differ from departmental store?
8. सार्वजनिक कम्पनी और निजी कम्पनी के बीच अन्तर पर प्रकाश डालिए ।  
Throw light on the difference between public company and private company.
9. साझेदारी व्यवसाय के गुण-दोषों की व्याख्या कीजिए ।  
Explain the merits and demerits of partnership business.
10. निम्नलिखित में से किन्हीं दो पर टिप्पणी लिखिए:  
Write notes on any two of the following:  
(a) प्रविवरण (Prospectus) (b) साझेदारी संलेख (Partnership Deed)  
(c) फाईलिंग (Filing) (d) अंश एवं ऋण-पत्र (Share and Debenture)

**Nalanda Open University**  
**Annual Exam-2013, I.Com. Part-II**  
**Paper-II (Principles of Economics)**

Time: 3.00 Hrs.

Full Marks: 80

**Answer any Five Questions. Question No.1 is compulsory.**

**All questions carry equal marks.**

**किन्हीं पाँच प्रश्नों के उत्तर दीजिए । प्रश्न सं०-1 अनिवार्य है । सभी प्रश्नों के मान बराबर हैं ।**

1. निम्नांकित कथनों का उत्तर 'सत्य' (True) या 'असत्य' (False) के रूप में दीजिए । प्रत्येक कथनोत्तर के लिए एक (01) अंक आवंटित है ।
  - (i) मार्शल (Marshall) एक आधुनिक अर्थशास्त्री हैं ।
  - (ii) आर्थिक नियम काल्पनिक होते हैं ।
  - (iii) सीमांत उपयोगिता ह्रास नियम का कोई अपवाद नहीं है ।
  - (iv) मांग की रेखा दाहिनी दिशा में नीचे की ओर झुकती है ।
  - (v) औषधि की मांग बेलोचदार होती है ।
  - (vi) व्यष्टि अर्थशास्त्र और समष्टि अर्थशास्त्र में कोई अन्तर नहीं है ।
  - (vii) मूल्य पर समय तत्व का कोई प्रभाव नहीं पड़ता है ।
  - (viii) रौबिंस (Robins) के अनुसार अर्थशास्त्र साध्यों के बीच तटस्थ है ।
  - (ix) एडम स्मिथ (Adam Smith) अर्थशास्त्र को धन का विज्ञान मानते हैं ।
  - (x) रिकार्डो (Ricardo) ने ब्याज के तरलता अधिमान सिद्धांत का प्रतिपादन किया था ।
  - (xi) मांग की लोच को मापने की कुल व्यय प्रणाली पो० पी० की देन है ।
  - (xii) सीमांत उपयोगिता शून्य होने पर कुल उपयोगिता अधिकतम होती है ।
  - (xiii) अर्थशास्त्र में उपयोगिता के सृजन को ही उत्पादन कहते हैं ।
  - (xiv) क्रमागत उत्पत्ति ह्रास नियम केवल कृषि के क्षेत्र में लागू नहीं होती है बल्कि सभी क्षेत्रों में लागू होता है ।
  - (xv) लाभ पूँजी का पुरस्कार है ।
  - (xvi) सकल लाभ और शुद्ध लाभ में कोई अन्तर नहीं है ।
2. मार्शल द्वारा दी गयी अर्थशास्त्र की परिभाषा की आलोचनात्मक व्याख्या कीजिए ।  
Explain critically the definition of economics given by Marshall.
3. मांग की लोच से आप क्या समझते हैं? यह कितने प्रकार की होती है? व्याख्या कीजिए ।  
What do you mean by elasticity of demand? What are its types? Explain.
4. सीमांत उपयोगिता ह्रास नियम की विवेचना कीजिए । इस नियम के कौन-कौन से अपवाद हैं?  
Discuss the law of diminishing marginal utility. What are its exceptions?
5. अर्थशास्त्र में उत्पादन का क्या अर्थ है? उत्पादन के विभिन्न साधनों का संक्षेप में वर्णन कीजिए ।  
What is meant by production in economics? Describe briefly various factors of production.
6. क्रमागत उत्पत्ति ह्रास नियम की व्याख्या कीजिए । क्या यह नियम केवल कृषि के क्षेत्र में लागू होता है?  
Explain the law of diminishing returns in production. Is it applicable to only agriculture?
7. पूर्ण प्रतियोगिता बाजार से आप क्या समझते हैं? इसके अन्तर्गत मूल्य निर्धारण की व्याख्या कीजिए ।  
What do you understand by perfect competition market? Explain price determination under it.
8. रिकार्डो के लगान सिद्धांत की आलोचनात्मक व्याख्या कीजिए ।  
Explain critically the Ricardian theory of Rent.
9. लाभ के जोखिम एवम् अनिश्चितता वहन सिद्धांत की विवेचना कीजिए ।  
Discuss the risk and uncertainty bearing theory of profit.
10. निम्नलिखित में से किन्हीं दो पर टिप्पणी लिखिए:  
Write notes on any two of the following:
  - (a) माल्थस का जनसंख्या सिद्धान्त (Malthusian theory of population)
  - (b) सीमांत उपयोगिता एवम् कुल उपयोगिता (Marginal utility and total utility)
  - (c) समय के आधार पर बाजार का वर्गीकरण (Classification of Market on the basis of time)

**NALANDA OPEN UNIVERSITY**  
**Annual Examination, 2013**  
**Intermediate of Commerce (I.Com.), Part-II**  
**PAPER-III (CAES)**

**Time : 3 Hours**

**Full Marks : 80**

*Answer any Five Questions. Question No. 1 is Compulsory. All Questions carry equal Marks.*

*किन्हीं पाँच प्रश्नों का उत्तर दीजिए । प्रश्न संख्या 1 अनिवार्य है । सभी प्रश्नों के अंक समान हैं ।*

1. सभी वस्तुनिष्ठ प्रश्नों के उत्तर दीजिए । प्रत्येक प्रश्न के लिए एक अंक निर्धारित है ।
  - (i) 53.7839 को एक दशमलव स्थान तक शुद्ध लिखें ।  
Write correct one decimal places of 53.7839
  - (ii) 0.0140287 का मान पाँच सार्थक अंकों तक शुद्ध निकालें ।  
Find 5 significant digit of 0.0140287
  - (iii) 177265 गज को मील के दशमलव में बदलें ।  
Convert 177265 yard in decimal places of mile.
  - (iv)  $823 \times 328.56$  का मानक रूप बतावें ।  
Find standard form of  $823 \times 328.56$
  - (v) किसी पाई चित्र के केन्द्र पर कुल कितना कोण होता है ।  
What is total angle at centre in Pie chart
  - (vi) समान्तर माध्य चरम मूल्यों से प्रभावित नहीं होता है । (सत्य/असत्य)  
A.M does not effect on extremes value (Correct/Incorrect)
  - (vii) मध्यका एक.....सम्बन्धी माध्य है ।  
Median is a ..... related mean.
  - (viii) सांख्यिकीय समक के कितने प्रकार होते हैं ।  
How many types of data in statistics
  - (ix) एक वस्तु का मूल्य 1.52 रु० है तो 125 वस्तुओं का मूल्य निकालें ।  
If the cost of thing is 1.52. Find the cost of 125 things.
  - (x) यदि  $x + y = 30$  तथा  $x : y = 3 : 2$  तो x का मान निकालें ।  
If  $x + y = 30$  and  $x : y = 3 : 2$ , then find the value of x.
  - (xi) यदि  $a : b = 2 : 9$ ,  $b : c = 3 : 5$  तथा  $c : d = 12 : 10$  है तो a : d ज्ञात करें ।  
If  $a : b = 2 : 9$ ,  $b : c = 3 : 5$  and  $c : d = 12 : 10$  then find the value of a : d.
  - (xii) किसी धन का तीन वर्षों में 10% वार्षिक की दर से साधारण ब्याज 500 रुपये है तो चक्रवृद्धि ब्याज बतावें ।  
If simple interest is Rs, 500 at the rate of 10% in 3 years, then find the compound interest of wealth?
  - (xiii) आँकड़ों-समूह 8, 17, 8, 26, 4, 13, 5, 10 में माध्यिका निकालें ।  
Find the median from 8, 17, 8, 26, 4, 13, 5, 10.
  - (xiv) निम्नलिखित आँकड़ों में बहुलक निकालें ।  
Find the mode from the following data  
10, 2, 8, 6, 8, 3, 3, 8, 3, 8, 3  
Find the mode from the following data
  - (xv) यदि 4, -2, 0, x और 10 का समान्तर माध्य 4 है तो x का मान निकालें ।  
If A.M of 4, -2, 0, x and 10 is 4 then find the value of x.
  - (xvi) यदि बहुलक = 25 और माध्यिका = 28 तो समान्तर माध्य ज्ञात कीजिए ।  
If mode = 25, Median = 28, then find A.M.

2. Express the following numbers correct to 1, 2, 3, 4 and 5 significant figures.  
निम्नलिखित संख्याओं का यथार्थ मान 1, 2, 3, 4 और 5 सार्थक अंकों तक व्यक्त कीजिए ।

(a) 17.054

(b) 5095.028

3. Multiply 0.413259438 by 396.572445 correct to two decimal places.  
0.413259438 को 396.572445 से दो दशमलव स्थान के यथार्थ मान तक गुणा करें ।

4. Discuss the method of drawing a pie chart with the example.

एक पाई चार्ट बनाने की विधि का वर्णन एक उदाहरण द्वारा करें ।

5. Following are the marks obtained by 70 students in on examination. Find the mean mark.

किसी परीक्षा में 70 विद्यार्थियों के प्राप्तांक निम्नलिखित हैं । तो माध्य ज्ञात करें ।

Marks more than (प्राप्तांक से अधिक)	20	30	40	50	60	70
No. of Students (छात्रों की संख्या)	70	63	40	40	18	7

6. Find the mode of the following distribution.

निम्न वितरण का बहुलक ज्ञात कीजिए ।

Marks (प्राप्तांक)	6-10	11-15	16-20	21-25	26-30
No. of Students (छात्रों की संख्या)	20	30	50	40	10

7. Define statistics and describe its functions.

सांख्यिकी को परिभाषित कीजिए और इसके कार्यों का वर्णन कीजिए ।

8. Three numbers are in the ration of 2 : 3 : 5 and the sum of their squares is 342. Find the numbers.

तीन संख्याएँ 2 : 3 : 5 के अनुपात में हैं और उनके वर्गों का योग 342 है तो संख्याओं को ज्ञात कीजिए ।

9. An article is marked to sell at a profit of 10%. If it be sold for Rs. 7.50 less, these will be a loss of 5%. What is the cost price.

किसी वस्तु को 10% लाभ पर बेचना है । यदि उसे 7.50 रु० कम पर बेचा जाय तो 5% की हानि होती है । उस वस्तु का लागत मूल्य क्या है ?

10. A man deposits Rs. 600 in a bank on the first day of each month beginning from January. If the rate of Interest be 6% p.a. simple find the amount in the account at the end of six months.

एक मनुष्य किसी बैंक में जनवरी से प्रारम्भ करके प्रत्येक महीने के पहले दिन 600 रु० जमा करता है । यदि ब्याज की दर 6% वार्षिक साधारण हो तो 6 महीने के बाद उसे खाते में कुल जमा बतावें ।



**Nalanda Open University**  
**Annual Exam-2013, I.A/I.Sc./I.Com. Part-II**  
**L L English Paper-II**

Time: 3.00 Hrs.

Full Marks: 80

*Answer all Question. The figure in the margin indicate full marks.*

1. Write an essay in about 250 words on any one of the following:- 20
  - (a) Winter Flowers
  - (b) A Book Fair you have visited
  - (c) An interesting Cricket Match
  - (d) Evils of Corruption in India
  - (e) Rising Prices
  - (f) Discipline.
2. Write a letter to your father, explaining what you propose to do after examination. 15

**Or**

Write a letter to the Mayor, PMC, requesting him to take urgent steps for removing the garbage that has accumulated in your wealth.
3. Turn the following into Indirect speech: 05
  - (a) The officer said, "I have not been able to finish my work this evening".
  - (b) He said to me, "The rain has been falling since day break and you can not go unless it stops".
  - (c) The teacher said, "Sweet are the uses of adversity".
  - (d) The teacher said to me, "What are you doing?"
  - (e) He said to me, "Give me your pencil".
4. Fill in the blanks with suitable Prepositions: 05
  - (a) The tiger was killed ..... the hunter ..... a gun.
  - (b) It has been raining ..... yesterday.
  - (c) He stayed here ..... Sunday ..... Thursday.
  - (d) He remained confined ..... bed ..... weeks.
  - (e) I congratulated him ..... his success.
5. Turn the following into Passive Voice. 05
  - (a) All the boys laughed at him.
  - (b) Mohan gave him a book.
  - (c) Do not insult the poor.
  - (d) Columbus discovered America.
  - (e) The dog bit him on the leg.
6. Put the verbs in brackets in sentences below in their correct form of tense: 05
  - (a) Mohan (teach) in this school since 1970. Before he (come) here, he (live) in Delhi. Now he (live) in a village and (come) to school everyday by train.
7. Fill in the blanks with Who, Which and That. 05
  - (a) There lived a king in Great Britain, ..... had three daughters.
  - (b) The tree under ..... he was standing fell down.
  - (c) The aeroplane ..... took off at 12 noon reached safely.
  - (d) I love my mother ..... brought me up with a great care.
  - (e) The king ..... was crowned yesterday looked majestic.
8. Use the following in your own sentences:- 10

Make out; Make up; Put down; Put up; Put up with; See through; Stand against; Stand by; Set out; Sat in.
9. Translate the following into English:- 10

तुलसीदास ने रामायण की रचना की । इसमें रामचन्द्र जी की कहानी है । इन्होंने रावण को मारकर लोगों की भलाई की । अन्त में सीता सहित वे अयोध्या लौट आये । वे आदर्श पुरुष थे ।

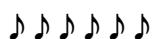

प्रत्येक खंड से प्रश्नों का चयन करते हुए कुल पाँच प्रश्नों के उत्तर दीजिए ।  
सभी प्रश्नों के अंक समान हैं ।

**प्रथम खंड**

1. गोपियों की भगवद्भक्ति की विशेषताएँ बताएँ ।
2. 'नई समीक्षा प्रणाली' के अनुसार समीक्षा के क्या आधार हैं?
3. साहित्य कैसे जातीय विद्वेष दूर कर सकता है?
4. "सड़क कोरा सिद्धांत ही नहीं जानती, कर्म भी जानती है" - स्पष्ट कीजिए ।
5. 'शतरंज के खिलाड़ी' कहानी का सारांश लिखिए ।
6. 'रीढ़ की हड्डी' की कथावस्तु का विश्लेषण कीजिए ।

**द्वितीय खंड**

7. मनोजशंकर की चारित्रिक विशेषताओं को उद्घाटित कीजिए ।
8. 'अशोक' के शिल्प पर विचार कीजिए ।

**खंड-ग**

9. भक्तिकाल की पृष्ठभूमि का संक्षेप में वर्णन कीजिए ।
10. कबीर और भारतेन्दु का परिचय दीजिए ।

