

Nalanda Open University  
Annual Exam-2012  
Intermediate of Arts, Science and Commerce, Part-I,  
Hindi Composition (हिन्दी राष्ट्रभाषा)

Time: 3Hrs

Full Marks: 100

**खंड-1** और **खंड-2** से दो-दो तथा **खंड-3** से एक प्रश्न का उत्तर दीजिये ।  
सभी प्रश्नों के अंक समान हैं ।

**खंड-1**

1. विद्यापति की कविताओं का भाव स्पष्ट कीजिए ।
2. कबीर की कविताओं की मूल चेतना क्या है?
3. जयशंकर प्रसाद का कवि परिचय दीजिए ।
4. 'कालिदास सच-सच बतलाना' कविता का भावार्थ स्पष्ट कीजिए ।

**खंड-2**

5. 'उसने कहा था' कहानी का सारांश लिखिए ।
6. 'अशोक के फूल' निबंध के आधार पर आचार्य द्विवेदी के ललित निबंधों की विशेषताएँ बताइए ।
7. पठित संस्मरण के आधार पर निराला की विशेषताएँ बताइए ।
8. 'तीसरी कसम' कहानी के हिरामन का चरित्र चित्रण कीजिए ।

**खंड-3**

9. भाषा के सामाजिक संदर्भ की विवेचना कीजिए ।
10. जनसंचार माध्यमों का परिचय दीजिए ।

१०१०

Nalanda Open University  
Annual Exam-2012  
Intermediate of Arts, Science and Commerce, Part-I,  
Hindi Composition (हिन्दी राष्ट्रभाषा)  
अहिन्दी भाषियों के लिए

Time: 1½Hrs

Full Marks: 50

प्रत्येक खंड से प्रश्न चयन करते हुए कुल पाँच प्रश्नों के उत्तर लिखिए ।  
सभी प्रश्नों के अंक समान हैं ।

**खंड-क**

1. रहीम के नीतिगत दोहों में व्यक्त भावों का वर्णन कीजिए ।
2. 'भिक्षुक' कविता की विशेषता पर प्रकाश डालिए ।
3. 'स्वाधीन भारत की सेना' कविता राष्ट्रप्रेम की भावना पैदा करने वाली कविता है । स्पष्ट कीजिए ।
4. 'विश्व वेदना' कविता के कवि का परिचय दीजिए ।
5. व्याख्या कीजिए -
  1. कस्तूरी कुंडलि बसै, मृग दूढे बन माहिं ।  
ऐसे घट-घट राम हैं, दुनिया देखै नाहिं ॥
  2. माला फेरत युग भया, फिरा न मन का फेर ।  
कर का मनका डारि दे, मन का मनका फेर ॥
  3. हम प्रभात की नयी किरण हैं, हम दिन के आलोक नवल,  
हम नवीन भारत के सैनिक, धीर,वीर, गंभीर अचल ।

**खंड-ख**

6. द्विवेदीजी ने लक्ष्मण एवं उर्मिला में से किसके त्याग को बड़ा माना है और क्यों? स्पष्ट कीजिए ।
7. 'पूस की रात' कहानी की मुख्य समस्या क्या है? प्रकाश डालिए ।
8. 'बिंदा मेरी बाल सखी' का सारांश लिखिए ।
9. 'ल्हासा की यात्रा' का प्रतिपाद्य लिखिए ।
10. आलोच्य रिपोतार्ज में कौन सी तीन अन्तः कथाएँ हैं?



**Nalanda Open University**  
**Annual Exam-2012, I.A. Part-I.**  
**Paper-I (Economics)**

**Time: 3.00 Hrs.**

**Full Marks: 80**

Answer any *Five* Questions. Question No.1 is compulsory.

All questions carry equal marks.

**किन्हीं पाँच प्रश्नों के उत्तर लिखिए । प्रश्न सं० 1 अनिवार्य है ।**

**सभी प्रश्नों के अंक समान हैं ।**

1. निम्नलिखित कथनों का उत्तर 'सत्य' अथवा 'असत्य' के रूप में दें । प्रत्येक कथनोत्तर के लिए 1 (एक) अंक आवंटित हैं ।
  - (i) मार्शल कल्याणवादी अर्थशास्त्री थे ।
  - (ii) उपयोगिता मूल्य और विनिमय मूल्य दोनों का एक ही अर्थ है ।
  - (iii) जब मांग कीमत परिवर्तन से प्रभावित नहीं होती है तो मांग बेलोचदार होती है ।
  - (iv) उत्पत्ति द्रास नियम केवल कृषि के क्षेत्र में लागू होता है ।
  - (v) जनसंख्या के सिद्धांत का प्रतिपादन सर्वप्रथम टी०आर०मालथस ने किया था ।
  - (vi) एकाधिकारी का पूर्ति पर पूर्ण नियंत्रण नहीं रहता है ।
  - (vii) लगान मूल्य में शामिल नहीं होता है ।
  - (viii) मौद्रिक मजदूरी और वास्तविक मजदूरी में अन्तर होता है ।
  - (ix) आर्थिक नियम काल्पनिक होते हैं ।
  - (x) पीगू एडम स्मिथ के अनुयायी थे ।
  - (xi) ईच्छा और आवश्यकता में कोई अन्तर नहीं है ।
  - (xii) अर्थशास्त्र में उपयोगिता के सृजन को ही उत्पादन कहते हैं ।
  - (xiii) जब सीमांत उपयोगिता शून्य होती है तो कुल उपयोगिता अधिकतम होती है ।
  - (xiv) माध्य और बहुलक में कोई अन्तर नहीं है ।
  - (xv) शुद्ध ब्याज और कुल ब्याज में अन्तर होता है ।
  - (xvi) पूर्ति में वृद्धि होने पर कीमत में वृद्धि होती है ।
2. रौबिंस द्वारा दी गयी अर्थशास्त्र की परिभाषा की आलोचनात्मक व्याख्या करें ।  
Explain critically the definition of economics given by Robbins.
3. माँग की लोच क्या है? यह कितने प्रकार की होती है?  
What is elasticity of demand? What are its types?
4. सीमांत उपयोगिता और कुल उपयोगिता को परिभाषित करें । दोनों के पारस्परिक सम्बन्ध क्या हैं?  
Define marginal utility and total utility. What is their mutual relationship?
5. राष्ट्रीय आय से आप क्या समझते हैं? इसे मापने की विभिन्न विधियों का वर्णन करें ।  
What do you mean by national income? Describe different methods of its measurement.
6. पूर्ण प्रतियोगिता बाजार क्या है? इसके अन्तर्गत मूल्य का निर्धारण किस प्रकार होता है?  
What is perfect competition market? How price is determined under it?
7. उत्पादन के उत्पत्ति द्रास नियम की आलोचनात्मक व्याख्या करें ।  
Critically examine the law of diminishing returns of production.
8. मुद्रा-स्फीति क्या है? इसके कारणों पर प्रकाश डालें ।  
What is inflation? Throw light on its causes.
9. ब्याज के तरलता अधिमान सिद्धांत का आलोचनात्मक परीक्षण करें ।  
Critically examine the liquidity preference theory of interest.
10. समंक संग्रह की प्राथमिक एवम् द्वितीयक विधियों का क्या अर्थ है? दोनों के बीच अन्तर स्पष्ट करें ।  
What is meant by primary and secondary methods of data collection? Distinguish between the two.

\*\*\*\*\*

**Nalanda Open University**  
**Annual Exam-2012, I.A. Part-I.**  
**Paper-I (Principles of Political Science)**

**Time: 3.00 Hrs.**

**Full Marks: 80**

Answer any *Five* Questions. All questions carry equal marks. Question No.1 is compulsory.

किन्हीं पाँच प्रश्नों के उत्तर लिखिए । सभी प्रश्नों के अंक समान हैं । प्रश्न सं० 1 अनिवार्य है ।

1. परीक्षार्थी सभी 16 वस्तुनिष्ठ प्रश्नों के उत्तर दें । प्रत्येक प्रश्न के लिए 1 अंक है ।  
Candidates are required to answer all the 16 objective questions. Each question carries 1 mark.
- (i) Who has commented: "Political Science begins and ends with state".?  
यह टिप्पणी किसने की है: "राजनीतिक शास्त्र का आरम्भ और अंत राज्य के साथ होता है ।"  
(a) Garner गार्नर (b) Gettell गेटेल  
(c) Jellinek जेल्लिनेक (d) Lowell लॉवेल
- (ii) Who among the following is a modern political thinker?  
निम्नलिखित में से कौन एक आधुनिक राजनीतिक चिंतक है?  
(a) Aristotle अरस्तु (b) Easton ईस्टन  
(c) Austin ऑस्टिन (d) Bdin बोदां
- (iii) Which among the following is not a source of Law?  
इनमें से कौन एक विधि का स्रोत नहीं है?  
(a) Custom प्रथा (b) Equity औचित्य  
(c) Property संपत्ति (d) Religion धर्म
- (iv) Who has commented : "Justice is the reconciler and synthesis of Political value"?  
यह किनकी टिप्पणी है: "न्याय राजनीतिक मूल्यों का संयोजक तथा संश्लेषण है"?  
(a) Barker बार्कर (b) Laski लास्की  
(c) McIver मैकाइवर (d) Plato प्लेटो
- (v) Who has authored the book: "Principles of Political Economy"?  
"Principles of Political Economy" नामक पुस्तक की रचना किसने की?  
(a) Adam Smith एडम स्मिथ (b) Bentham बेन्थम  
(c) Finer फाइनर (d) Mill मिल
- (vi) Who has commented : "It is only in the world of duties that rights have significance"?  
यह किनकी टिप्पणी है: "कर्तव्यों की दुनिया में ही अधिकारों का महत्त्व है"?  
(a) Laski लास्की (b) Barker बार्कर  
(c) Bosanquet बोसांके (d) Wilde वाइल्ड
- (vii) The best example of an unwritten constitution is:  
एक अलिखित संविधान का सर्वोत्तम उदाहरण है:  
(a) Indian constitution भारतीय संविधान (b) American constitution अमेरिकी संविधान  
(c) British constitution ब्रिटिश संविधान (d) French constitution फ्रांसिसी संविधान
- (viii) In democracy like India supreme power to govern vests in :  
भारत सदृश प्रजातंत्र में शासन की सर्वोत्तम शक्ति निहित होती है:  
(a) People जनता (b) Parliament संसद  
(c) President राष्ट्रपति (d) Prime Minister प्रधानमंत्री
- Mark tick Right (√) or wrong (x) against the following statements:  
निम्न कथनों के समक्ष सही (√) अथवा गलत (x) को चिन्हित कीजिए:
- (ix) British constitution is the best example of Flexible constitution. (Right/Wrong)  
ब्रिटिश संविधान नमनीय संविधान का सर्वोत्तम उदाहरण है । (सही/गलत)
- (x) Switzerland presents the best example of Indirect Democracy. (Right/Wrong)  
स्विट्जरलैंड अप्रत्यक्ष प्रजातंत्र का सर्वोत्तम उदाहरण प्रस्तुत करता है । (सही/गलत)
- (xi) Britain presents the best example of the Parliamentary system. (Right/Wrong) P.T.O.  
ब्रिटेन संसदीय प्रणाली का सर्वोत्तम उदाहरण प्रस्तुत करता है । (सही/गलत)
- (xii) President is the real head of executive in the Presidential system. (Right/Wrong)  
अध्यक्षात्मक प्रणाली में राष्ट्रपति कार्यपालिका का वास्तविक प्रधान होता है । (सही/गलत)
- (xiii) Unitary system prevails in Britain. (Right/Wrong)  
ब्रिटेन में एकात्मक शासन प्रचलित है । (सही/गलत)
- (xiv) Executive interprets law. (Right/Wrong)

- कार्यपालिका विधि की व्याख्या करती है । (सही/गलत)
- (xv) Medha Patekar is associated with "Narmada Bachao Movement." (Right/Wrong)  
मेधा पाटेकर “नर्मदा बचाओ आंदोलन” से जुड़ी हैं । (सही/गलत)
- (xvi) Dual Government is a feature of federal system. (Right/Wrong)  
दोहरी सरकार संघात्मक प्रणाली की एक विशेषता है । (सही/गलत)
2. Describe the meaning, nature and sources of Authority.  
सत्ता के अर्थ, प्रकृति तथा स्रोतों का वर्णन कीजिए ।
3. Examine pluralistic attack on Austin's theory of sovereignty.  
ऑस्टिन के संप्रभुता सिद्धांत पर बहुलवादी आक्रमण का परीक्षण कीजिए ।
4. What are the means of safeguarding Liberty? Discuss.  
स्वतंत्रता के संरक्षण के क्या साधन हैं ? विवेचन कीजिए ।
5. Define Equality and discuss its kinds.  
समानता की परिभाषा दीजिए तथा इसके विभिन्न प्रकारों की विवेचन कीजिए ।
6. Define Law and discuss its various sources.  
विधि की परिभाषा दीजिए तथा इसके विभिन्न स्रोतों की विवेचना कीजिए ।
7. Write an essay on the concept of Justice.  
न्याय की अवधारणा पर एक निबंध लिखिए ।
8. Describe the merits and demerits of Parliamentary System of Government.  
संसदीय शासन प्रणाली के गुण-दोषों का वर्णन कीजिए ।
9. What do you mean by Federal system? Describe its merits and demerits.  
संघात्मक प्रणाली से आप क्या समझते हैं? इसके गुण दोषों का वर्णन कीजिए ।
10. Explain the meaning and functions of Judiciary.  
न्यायपालिका के अर्थ एवं कार्यो का वर्णन कीजिए ।

**Nalanda Open University**  
**Annual Exam-2012, I.A/I.Sc./I.Com. Part-I**  
**L L English Paper-I**

**Time: 3.00 Hrs.**

**Full Marks: 80**

Candidate are required to give their answer in their own words as far as practicable.  
Answer any five questions. Question no.1 is compulsory. All questions carry equal marks.

1. Choose the correct answer of each of the following questions from the options given below.
  - (i) Who has written "The Imp and the Bread"?
    - (a) Leo Tolstoy
    - (b) Jawahar Lal Nehru
    - (c) Mulk Raj Anand
  - (ii) The second glass of vodka turned the peasant and his friends into.
    - (a) Wolves
    - (b) Foxes
    - (c) Pigs.
  - (iii) What lesson do you learn from this story?
    - (a) Greediness is good
    - (b) Greediness is bad
    - (c) to enjoy life is good.
  - (iv) Who has written "India Again"?
    - (a) E.M. Forster
    - (b) Mahatma Gandhi
    - (c) Humayun Kabir
  - (v) What social changes the writer noticed when he came to India?
    - (a) India had become more prosperous
    - (b) More ladies in their lust attire were seen at social functions
    - (c) Indians had become richer now
  - (vi) What kind of a writer E.M. Forster is?
    - (a) a social reformer
    - (b) a novelist
    - (c) a journalist
  - (vii) Who has written "The cobbler and the Machine"?
    - (a) E.M. Forster
    - (b) Mulk Raj Anand
    - (c) R.K. Narayan
  - (viii) what lesson do you learn form "The cobbler and the Machine"?
    - (a) Machines are good for men
    - (b) Machines are bad for men
    - (c) Machines should serve the purpose of men
  - (ix) What, according to the villagers, was the cause of the death of Saudagar?
    - (a) A serious illness
    - (b) An accident
    - (c) a devil
  - (x) Who has written "stopping by woods on a snowy Evening"?
    - (a) Robert Frost
    - (b) William words worth
    - (c) Alexander Pope
  - (xi) What kind of a poem "Stopping by woods an a snowy Evening is"?
    - (a) a didactic poem
    - (b) a nature poem
    - (c) a patriotic poem
  - (xii) What moral lesson does it give to the readers?
    - (a) life is a bed of roses
    - (b) Hurdles have to be crossed before attaining success in life
    - (c) one should fear the hurdles in life.
  - (xiii) Who has written "All the world's a stage"?
    - (a) Shakespeare
    - (b) Words worth
    - (c) George Herbert
2. Do you think that Draupadi caused the Mahabharat between the Kaurawas and pandavas? Discuss the great role played by Draupadi in "Mahabharat".
3. Give a character sketch of Lady Macbeth.
4. Bring out the salient features of Mohenjodaro civilization.
5. Describe the origin of the earth.
6. Tell in brief the story of "the Tempest".
7. Write a critical appreciation of "The Gift of God".



समय:-3 घंटे

पूर्णांक-80

प्रथम खंड से तीन और द्वितीय खंड तथा तृतीय खंड से एक-एक प्रश्न का उत्तर दीजिए ।  
सभी प्रश्नों के अंक समान हैं ।

**प्रथम खंड**

1. 'नन्दक नन्दन कदम्बक तरुतर' शीर्षक पद का भावार्थ लिखिए ।
2. तुलसी की समन्वय-भावना पर प्रकाश डालिए ।
3. तुलसीदास का काव्यात्मक परिचय दीजिए ।
4. बिहारीलाल के काव्य के कलात्मक उत्कर्ष पर प्रकाश डालिए ।
5. 'गंगा छवि वर्णन' के भाव-सौन्दर्य का वर्णन कीजिए ।
6. 'यशोधरा' में व्यक्त गुप्तजी के विचारों पर प्रकाश डालिए ।

**द्वितीय खंड**

7. 'रश्मि रथी' में वर्णित कर्ण-कुन्ती-संवाद का सारांश अपने शब्दों में लिखिए ।
8. 'भूमिजा' के कथा प्रसंग पर विचार कीजिए ।

**खंड-ग**

9. विभिन्न काव्य-रूपों का वर्णन कीजिए ।
10. छंद, दोहा, चौपाई और सोरठा को उदाहरण के साथ लिखिए ।

♪♪♪♪♪

**Nalanda Open University**  
**Annual Exam-2012,**  
**Intermediate of Arts (Sociology) Part-I**  
**Paper-I (Indian Society & Culture)**

**Time: 3.00 Hrs.**

**Full Marks: 80**

Answer any *Five* Questions. All questions carry equal marks. Question No.1 is compulsory.

**किन्हीं पाँच प्रश्नों के उत्तर लिखिए । सभी प्रश्नों के अंक समान हैं । प्रश्न सं० 1 अनिवार्य है ।**

1. निम्न सभी कथनों के समक्ष सही (✓) या गलत (X) को चिन्हित कीजिये ।
  - (i) According to Johnson Sociology is the study of Social relationships  
जान्सन के अनुसार समाजशास्त्र सामाजिक सम्बन्धों का अध्ययन है ।
  - (ii) Sociology studies incidents of past  
समाजशास्त्र भूतकाल की घटनाओं का अध्ययन करता है ।
  - (iii) Sociology and Anthropology are twin sisters.  
समाजशास्त्र एवं मानवशास्त्र जुड़वा बहने हैं ।
  - (iv) Casteism is the main basis of society.  
जातिवाद समाज का मुख्य आधार है ।
  - (v) According to Ward Sociology is the science of Earth  
वार्ड के अनुसार समाजशास्त्र पृथ्वी का विज्ञान है ।
  - (vi) Marriage is not an institution  
विवाह संस्था नहीं है ।
  - (vii) Conflict is a necessary social process.  
संघर्ष एक अनिवार्य सामाजिक प्रक्रिया है ।
  - (viii) Social change is universal phenomenon  
सामाजिक परिवर्तन एक सर्वभौमिक घटना है ।
  - (ix) Sociology is the study of social interactions.  
समाजशास्त्र सामाजिक अन्तर्क्रियाओं का अध्ययन है ।
  - (x) Rural Sociology studies rural community.  
ग्रामीण समाजशास्त्र ग्रामीण समुदाय का अध्ययन करता है ।
  - (xi) August Comte is called the Father of Sociology.  
अगस्त काम्ट को समाजशास्त्र का पिता कहा जाता है ।
  - (xii) Division of labour is a characteristics of Caste System.  
श्रम विभाजन जाति व्यवस्था की एक विशेषता है ।
  - (xiii) Change in status is social mobility.  
प्रस्थिति परिवर्तन सामाजिक गतिशीलता है ।
  - (xiv) Culture is learned behaviour.  
संस्कृति सीखा हुआ व्यवहार है ।
  - (xv) Change in one direction is called unilineal change.  
एक दिशा में होने वाला परिवर्तन रेखीय परिवर्तन कहलाता है ।
  - (xvi) Culture is transferred from one generation to another.  
संस्कृति एक पीढ़ी से दूसरी में हस्तान्तरित होती है ।
2. Critically explain the synthetic school of Sociology.  
समाजशास्त्र के समन्वयात्मक सम्प्रदाय की आलोचनात्मक व्याख्या कीजिए ।
3. What is Sociology? Explain the relationship of sociology with anthropology and history.  
समाजशास्त्र क्या है? समाजशास्त्र का मानवशास्त्र और इतिहास से सम्बन्ध बताएं ।
4. What is Community? Differentiate between society and community.  
समुदाय क्या है? समाज और समुदाय में अन्तर बताएं ।
5. Define Social Group. Give classification of Social Group.  
सामाजिक समूह की परिभाषा दीजिए । सामाजिक समूह का वर्गीकरण दीजिए ।
6. Define Folkways. Differentiate between Folkways and Moves.  
जनरीति को परिभाषित कीजिए । जनरीति एवं लोकाचार में अन्तर स्पष्ट कीजिए ।
7. Define Family. Describe the characteristics and functions of family.  
भारतीय समाज में स्त्रियों की निम्न स्थिति के कारणों की व्याख्या कीजिये ।
8. What is Social Change? Explain the Biological factor of social change.  
सामाजिक परिवर्तन क्या है? सामाजिक परिवर्तन के जैवकीय कारण का वर्णन कीजिए ।
9. What is Social Stratification? Mention the types of social stratification.  
सामाजिक स्तरीकरण से क्या समझते हैं? सामाजिक स्तरीकरण के प्रकारों का उल्लेख कीजिए ।
10. Define social control and describe its types.  
सामाजिक नियन्त्रण को परिभाषित कीजिए तथा इसके प्रकारों का वर्णन कीजिए ।



Nalanda Open University  
Annual Examination 2012  
I.A. Part-I, Paper-I  
History (Ancient and Medieval World)

Time : 3 Hours

Full marks : 80

**Answer any five questions. Question No.-1 is compulsory. All questions carry equal marks.**

**किन्हीं पाँच प्रश्नों के उत्तर दें। प्रश्न संख्या-1 अनिवार्य है। सभी प्रश्नों के अंक समान हैं।**

1. Answer all the following 16 objective questions. Each question carry one mark.  
सोलह वस्तुनिष्ठ प्रश्नों के उत्तर दें। प्रत्येक प्रश्न के लिए एक अंक है।
  - i. Which civilization gave the right of succession to women?  
किस सभ्यता में स्त्रियों को उत्तराधिकार संबंधी अधिकार दिये गये थे।  
(a) Sumerian Civilization (सुमेरी सभ्यता) (b) Egyption Civilization (मिस्र की सभ्यता)  
(c) Chinese Civilization (चीन की सभ्यता) (d) Persian Civilization (ईरान की सभ्यता)
  - ii. Which modern county corresponds to Mesopotamia?  
मेसोपोटामिया से किस आधुनिक देश का बोध होता है?  
(a) Iraq (इराक) (b) Iran (ईरान) (c) Afghanistan (अफगानिस्तान) (d) Pakistan (पाकिस्तान)
  - iii. Which civilization put stress on Ancestor worship?  
किस सभ्यता वालों ने पितरो की पूजा पर बल दिया?  
(a) Indus Valley Civilization (सिन्धु सभ्यता) (b) Egyption Civilization (मिस्र की सभ्यता)  
(c) Chinese Civilization (चीन की सभ्यता) (d) Greek Civilization (यूनान की सभ्यता)
  - iv. When was Harappan Civilization identified first?  
हड़प्पा सभ्यता की पहली बार पहचान कब हुई थी?  
(a) 1920 (b) 1921 (c) 1922 (d) 1925
  - v. Where was born the City - State of Athens?  
एथेन्स के नगर-राज्य का उदय कहाँ हुआ था?  
(a) Sumer (सुमेर) (b) Assyria (असीरिया) (c) Rome (रोम) (d) Greece (यूनान)
  - vi. Where was located the original home land of Aryans?  
आर्यों का मूल स्थान कहाँ था?  
(a) Sapta Saindhava (सप्त सैधव क्षेत्र) (b) Kajakistan(कजाकिस्तान)  
(c) Asia Minar (एशिया माइनर) (d) Germany (जर्मनी)
  - vii. Who was the most prominent deity of the Rig-Vedic Aryans?  
ऋग्वैदिक आर्यों का प्रमुख देवता कौन था?  
(a) Sun (सूर्य) (b) Agni (अग्नि) (c) Indra (इन्द्र) (d) Varun (वरुण)
  - viii. Where was the Zarathushtra religion originated and developed?  
जरथुष्ट्र धर्म का उदय और विकास कहाँ हुआ था?  
(a) India (भारत) (b) China (चीन) (c) Iran (ईरान) (d) Rome (रोम)
  - ix. How many Buddhist Councils were held?  
बौद्ध संगीतियों की संख्या क्या थी?  
(a) Two (दो) (b) Three (तीन) (c) One (एक) (d) Four (चार)
  - x. Whom did Ashoka appoint for propagation of Dhamma?  
धम्म प्रचार के लिए अशोक ने किन लोगों का नियुक्त किया?  
(a) Dhamma Mahamatra (धम्म महामात्रों को) (b) Rajukas (राजुकों को)  
(c) Yuktas (युक्तों को) (d) Prativedikas (प्रतिवेदकों को)
  - xi. Land-Revenue was known by which name during Mauryan Period?  
मौर्य काल में भूमिहार किये कहा जाता था?  
(a) Bhaga (भाग) (b) Sales Tax (बिक्री कर)  
(c) Irrigation tax(सिंचाई कर) (d) Uparikar (उपरिकर)
  - xii. After the downfall of Mauryan's region of Magadh was transferred to which dyna P.T.O  
मौर्यों के पतन के बाद मगध की सत्ता किस राजवंश के हाथों में चली गई।  
(a) Nandas (नन्द वंश) (b) Kanva (कण्व वंश)

- (c) Sungas (शुंग वंश) (d) Kushanas (कुषाण वंश)
- xiii. Who founded Saka Era?  
शक सम्वत का संस्थापक कौन था?  
(a) Ashoka (अशोक) (b) Bindusar (बिन्दुसार)  
(c) Kanishka (कनिष्क) (d) Ajatshatru (अजातशत्रु)
- xiv. In which age Aryabhatta was born?  
आर्यभट्ट किस युग में हुआ?  
(a) Kushan Age (कुषाण काल) (b) Maurya Age (मौर्यकाल में)  
(c) Gupta Age (गुप्तकाल में) (d) Sunga Age (शुंगकाल)
- xv. When did Prophet Mohammad leave for Medina?  
हजरत मुहम्मद ने मदीना के लिए कब प्रगमन किया?  
(a) 610 A.D. (b) 622 A.D. (c) 630 A.D. (d) 632 A.D.
- xvi. Which was the most liberal sect amongst sufis?  
सूफी सम्प्रदाय में सर्वाधिक उदार कौन था?  
(a) Chisti (चिश्ती) (b) Suharavarde (सुहारावर्दी) (c) Madari (मदारी) (d) Kadiri (कादिरी)
2. Account for the contributions of Ancient Egyption Civilization in the fields of culture, society, art and architecture and science.  
प्राचीन मिस्र की सभ्यता के सांस्कृतिक, सामाजिक, कला एवं स्थापत्य तथा वैज्ञानिक योगदानों का विवरण दीजिये ।
3. Describe main features of the ancient Chinese Civilization.  
प्राचीन चीन की सभ्यता की मुख्य विशेषताओं का वर्णन कीजिये ।
4. Analyse the economic, social and religious aspects of Indus Valley Civilization.  
सिंधु घाटी की सभ्यता के आर्थिक, सामाजिक एवं धार्मिक पक्ष का विश्लेषण कीजिये ।
5. Throw light on main contributions of Greek Civilization.  
यूनानी सम्यता के मुख्य योगदानों पर प्रकाश डालिये ।
6. Discuss the career and teachings of Gautam Buddha.  
गौतम बुद्ध की जीवनी एवं उपदेशों की विवेचना कीजिये ।
7. Describe main features of Mauryan administration in brief.  
मौर्य प्रशासनिक व्यवस्था का संक्षेप में वर्णन कीजिये ।
8. Give an account of the victory - exploits and expansion of empire of Harshavardhan.  
हर्षवर्द्धन के विजय-अभियानों तथा साम्राज्य विस्तार का विवरण प्रस्तुत कीजिये ।
9. Write an essay on the cultural contributions of the Arabs.  
अरबों के सांस्कृतिक योगदानों पर एक लेख लिखिये ।
10. Examine the causes of the decline of the Feudalism in Europe.  
यूरोप में सामन्तवाद के पतन के कारणों का परीक्षण कीजिये ।

**Nalanda Open University**  
Annual Exam-2012, Intermediate of Arts Part-I  
Geography, Paper-I

Time: 3.00 Hrs.

Full Marks: 80

Answer any *Five* Questions. Question No. 1 is compulsory. All questions carry equal marks.  
किन्हीं पाँच प्रश्नों के उत्तर लिखिए। प्रश्न संख्या 1 अनिवार्य है। सभी प्रश्नों के मान बराबर हैं।

1. सही उत्तर का चयन करते हुए, अधोलिखित सभी 16 वस्तुनिष्ठ प्रश्नों का उत्तर दीजिए  
Answer all the following 16 objective type questions. Each questions, by selecting the correct answer of each question.
- (i) निम्नलिखित में से कौन आग्नेय चट्टान है?  
Which of the following is an igneous rock?  
(क) बालु पत्थर : Sandstone (ख) चूनापत्थर : Limestone  
(ग) शेल : Shale (घ) बासाल्ट : Basalt
- (ii) 'नेचर ऑफ ज्योग्राफी' नामक पुस्तक किसने लिखी है?  
Who has written the book 'Nature of Geography'?  
(क) रीटर : Ritter (ख) हार्टशोर्न : Hartshorne  
(ग) ब्लॉश : Blacnche (घ) टेलर : Taylor
- (iii) पर्वत के सर्वोच्च भाग को क्या कहते हैं?  
What is known as the highest place of the mountain?  
(क) स्पूर : Spure (ख) शिखर : Peak  
(ग) क्लीफ : Cliff (घ) कटक : Ride
- (iv) भारत का कौन पुराना पर्वत है?  
Which of the following is the old mountain of India?  
(क) असम हिमालय : Assam Himalaya (ख) काश्मिर हिमालय : Kashmir Himalaya  
(ग) कुमायु हिमालय : Kumayu Himalaya (घ) अरावली : Aravali
- (v) निम्न महासागरों में से श्रीलंका द्वीप कहाँ स्थित है?  
In which of the following oceans the island of Srilanka is located?  
(क) हिन्द महासागर : Indian Ocean (ख) प्रशान्त महासागर : Pacific Ocean  
(ग) अटलांटिक महासागर : Atlantic Ocean (घ) आर्कटिक महासागर : Arctic Ocean
- (vi) निम्नलिखित सागरों में से कहाँ लवणता अधिक है?  
Which of the following sea has more Salivity?  
(क) लाल सागर : Red sea (ख) भूमध्य सागर : Mediterranean sea  
(ग) कैस्पियन सागर : Caspean sea (घ) मृत सागर : Dead sea
- (vii) निम्नलिखित में से कौन गर्म समुद्री जल धारा है?  
Which of the following ocean currents is a warm current?  
(क) गल्फ स्ट्रीम : Gulf stream (ख) कैनरीज : Canries  
(ग) लैब्राडोर : Labradar (घ) बेनगुएला : Benguela
- (viii) निम्नलिखित में से कौन सबसे तीव्र गति की तरंग है?  
Which of the following waves is the fastest?  
(क) प्राथमिक तरंग : P<sub>1</sub> Waves (ख) द्वितीय तरंग : S<sub>1</sub> Waves  
(ग) धरातलीय तरंग : L<sub>1</sub> Waves (घ) इनमें से कोई नहीं : None of these
- (ix) निम्नलिखित में से कौन सी नदी अफ्रीका में स्थित है?  
Which of the following rivers is located in Africa?  
(क) गंगा : Ganga (ख) कॉंगो : Cango (ग) आमेजन : Amazon (घ) यमुना : Yamuna
- (x) डेल्टा का आकार निम्नलिखित में से कैसा होता है?  
Which of the following remains the shape of Delta?  
(क) त्रिभुजाकार : Triangular (ख) आयताकार : Rectangular  
(ग) वर्गाकार : Square (घ) वृताकार : Circle

[P.T.O]

Fill up the blanks by suitable words given with in the bracket:

कोष्ठक में दिए गये शब्दों में से चुनकर रिक्त स्थान की पूर्ति कीजिए:

(xi) भूमध्य सागरीय जलवायु प्रदेश.....विशिष्टता प्राप्त करता है। (चावल/फलों के उत्पादन)

Mediterranean climatic region specialize in ..... (rice/fruit production).

(xii) मानसून प्रदेश.....के लिए प्रसिद्ध है। (बागानी खेती/फलों की खेती)

Monsoon region is famous for .....(Plantation/fruit cultivation)

(xiii) विषुवत रेखीय जलवायु प्रदेश में.....(रबर/चाय के बगान) के लिए प्रसिद्ध है।

Equatorial region is famous for.....(Rubber/Tea Plantation).

(xiv) ..... जलवायु प्रदेश में सालोभर वर्षा होती है। (विषुवत रेखीय/मानसून)

..... Climatic region experiences rainfall all the year round (Equatorial/Monsoon).

(xv) मृदा प्रदूषण का मुख्य कारण ..... है।

(रासायनिक उर्वरक का अत्यधिक उपयोग/सिंचाई का अत्यधिक उपयोग)

Soil pollution is mainly due to .....

(Excessive use of chemical fertilizer/excessive irrigation)

(xvi) ..... चाय का सबसे अधिक उत्पादन करता है। (भारत/श्रीलंका)

..... is the largest producer of tea. (India/Srilanka)

2. चट्टान क्या है? चट्टान का वर्गीकरण कीजिए।

What is rock? Classify rocks.

3. निर्माण विधि के अनुसार पठारों का वर्गीकरण कीजिए तथा प्रत्येक का वर्णन कीजिए।

Classify Plateau according to the mode of their origin and describe each type.

4. ज्वालामुखी उदगार के कौन से प्रकार हैं? प्रत्येक की व्याख्या कीजिए।

What are the types of Volcano eruption? Explain each of them.

5. नदी के कार्य की व्याख्या कीजिए।

Explain the work of river.

6. मानव और वातावरण के बीच अन्तर सम्बन्धों की विवेचना कीजिए।

Discuss the inter-relationship between man and environment.

7. विश्व में गेहूँ अथवा कपास के उत्पादन एवं वितरण का विवेचना कीजिए।

Discuss the production and distribution of either wheat or cotton in the world.

8. विश्व में चाय के उत्पादन तथा वितरण की विवेचना कीजिए।

Discuss the production and distribution of tea in the world.

9. विश्व में जनसंख्या के वितरण के प्रतिरूप का विवरण दीजिए।

Give an account of the distribution of population in the world.

10. भारत अथवा चीन में सूती वस्त्र उद्योग की स्थापना के कारकों की विवेचना कीजिए।

Discuss the factors for location of cotton textile industry in India or China.

Time : 3 Hours

Full marks : 80

**Answer any five questions. All questions carry equal marks. Question No.-1 is compulsory.**

**किन्हीं पाँच प्रश्नों के उत्तर दें । सभी प्रश्नों के मान बराबर हैं । प्रश्न संख्या-1 अनिवार्य है ।**

1. Answer all the following 16 objective type questions by selecting the correct answer of each questions.  
सही उत्तर का चयन करते हुए, अधोलिखित सभी 16 वस्तुनिष्ठ प्रश्नों का उत्तर दीजिए ।
- i. Logic deals with : (तर्कशास्त्र के अध्ययन का विषय है:)  
(a) Immediate Knowledge (साक्षात् ज्ञान) (b) Mediate Knowledge (परोक्ष ज्ञान)  
(c) Spiritual Knowledge (आध्यात्मिक ज्ञान) (d) None of these (इनमें से कोई नहीं)
- ii. Logic is concerned with : (तर्कशास्त्र का संबंध है:)  
(a) only formal truth (मात्र आकस्मिक सत्य से)  
(b) only material truth (मात्र वास्तविक सत्य से)  
(c) Both a and b (a तथा b दोनों से)  
(d) None of these (इनमें से कोई नहीं)
- iii. 'Logic is the Science of all sciences and art of all arts'  
'तर्कशास्त्र विज्ञानों का विज्ञान तथा कलाओं की कला है: निम्नलिखित में से यह कथन किसका है?  
(a) Hamilton (हैमिल्टन) (b) Thomson (टॉमसन)  
(c) Arnauld (अर्नोल्ड) (d) Mill (मिल)
- iv. Terms are: (पद होते हैं:)  
(a) Categorematic words (पदयोग्य शब्द)  
(b) Syncategorematic words (पद संयोज्य शब्द)  
(c) A-categorematic words (पदायोग्य शब्द)  
(d) None of these (इनमें से कोई नहीं)
- v. The term 'Army' is: ('सेना' पद है:)  
(a) Definite (निश्चित) (b) Negative (अभावात्मक)  
(c) Privative (पर्युदासक) (d) Collective (समूहवाचक)
- vi. The term 'Blindness' is (अन्धापन पद है)  
(a) Negative (अभावात्मक) (b) Privative (पर्युदासक)  
(c) Positive (भावात्मक) (d) All the above (उपर्युक्त सभी)
- vii. Symbol of universal affirmative proposition is:  
पूर्णव्यापी भावात्मक तर्कवाक्य का संकेत है  
(a) E ई (b) A ए (c) O ओ (d) I आई
- viii. A Logical proposition consists of (एक तार्किक वाक्य के होते हैं:)  
(a) Two parts (दो अंग) (b) Three parts (तीन अंग)  
(c) Four parts (चार अंग) (d) None of these (इनमें से कोई नहीं)
- ix. 'No men are perfect' is: ('कोई मनुष्य पूर्ण नहीं है' है:)  
(a) A proposition (ए तर्कवाक्य) (b) E proposition (ई तर्कवाक्य)  
(c) I proposition (आई तर्कवाक्य) (d) O Proposition (ओ तर्कवाक्य)
- x. 'Few men are rich' is ('थोड़े ही मनुष्य अमीर हैं', है)  
(a) A proposition (ए तर्कवाक्य) (b) E proposition (ई तर्कवाक्य)  
(c) I proposition (आई तर्कवाक्य) (d) O Proposition (ओ तर्कवाक्य)
- xi. The logical relation between A and E is: (A और E में तार्किक संबंध है:)  
(a) Contradiction (व्याघात का) (b) Subaltern (उपाश्रित का)  
(c) Contrary (विपरीत का) (d) None of these (इनमें से कोई नहीं)
- xii. The conversion of A proposition is: (A तर्कवाक्य का आवर्तन होता है:)

- (a) A (ए में) (b) E (ई में) (c) I (आई में) (d) O (ओ में)
- xiii. The conversion of I proposition is: (I तर्कवाक्य का आवर्तन होता है:)  
 (a) A (ए में) (b) E (ई में) (c) I (आई में) (d) O (ओ में)
- xiv. 'A Particular major and a negative minor Premise' conclusion must be  
 अंशव्यापी वृहत्वाक्य और निषेधात्मक लघु वाक्य हो तो निष्कर्ष होगा:  
 (a) A negative conclusion (निषेधात्मक निष्कर्ष) (b) An affirmative (भावनात्मक)  
 (c) Particular (अंशव्यापी) (d) No conclusion (कोई निष्कर्ष नहीं)
- xv. A can be conclusion only in the : (A निष्कर्ष हो सकता है, मात्र:)  
 (a) First Figure (प्रथम आकार में) (b) Second Figure (द्वितीय आकार में)  
 (c) Third figure (तृतीय आकार में) (d) Fourth figure (चतुर्थ आकार में)
- xvi. A valid syllogism has (वैध न्याय में होता है)  
 (a) Three terms तीन पद (b) Two terms दो पद  
 (c) Four terms चार पद (d) Five terms पाँच पद
2. Distinguish between formal and material truth.  
 आकारिक और वास्तविक सत्यता में भेद करें ।
3. What do you understand by opposition of proposition? Explain its different forms.  
 तर्कवाक्यों के विरोध से आप क्या समझते हैं? इसके विभिन्न प्रकारों की व्याख्या करें ।
4. Explain different kinds of Dilemma.  
 द्विविधा के विभिन्न प्रकारों की व्याख्या करें ।
5. Give the logical character of the following terms.  
 निम्नलिखित पदों का तार्किक लक्षण बतलाइये ।  
 (a) Library (पुस्तकालय) (b) Pen (कलम)
6. Reduce the following into logical forms and give their converse.  
 निम्नलिखित को तार्किक रूप में परिवर्तित कीजिए एवं उसके आवर्तन बतलाइये ।  
 (a) Men are never perfect (मनुष्य कभी पूर्ण नहीं है)  
 (b) Few men are selfish (थोड़े ही मनुष्य स्वार्थी है)
7. Explain rules and fallacies of hypothetical categorical syllogism.  
 हेत्वाश्रित निरपेक्ष न्याय के नियमों एवं दोषों की व्याख्या करें ।
8. Reduce the following into logical forms and point out the term distributed in each of them.  
 निम्नलिखित को तार्किक रूप में परिवर्तित कीजिए तथा उनमें व्याप्त पदों को बतलाइये ।  
 (a) Any man can do it (कोई आदमी इसे कर सकता है)  
 (b) Every man is not strong (प्रत्येक मनुष्य बलवान नहीं है)
9. Distinguish between a term and a word.  
 पद और शब्द में भेद बतलाइये ।
10. Explain rules and fallacies of Definition.  
 परिभाषा के गुणों एवं दोषों की व्याख्या करें ।

**Nalanda Open University**  
Annual Exam-2012, Intermediate of Arts Part-I  
Psychology, Paper-I

Time: 3.00 Hrs.

Full Marks: 80

Answer any *Five* Questions. Question No. 1 is compulsory. All questions carry equal marks.

किन्हीं पाँच प्रश्नों के उत्तर लिखिए। प्रश्न संख्या 1 अनिवार्य है। सभी प्रश्नों के मान बराबर हैं।

1. परीक्षार्थी सभी वस्तुनिष्ठ प्रश्नों का उत्तर दें। प्रत्येक प्रश्न के लिए 1 अंक है।  
Candidates are required to answer all the 16 objective questions. Each question carries 1 mark.
- (i) अनुकंपी तंत्रिकातंत्र (Sympathetic Nervous System) एक भाग है :  
(क) केन्द्रीय तंत्रिकातंत्र : Central Nervous System  
(ख) कायिक तंत्रिकातंत्र : Somatic Nervous System  
(ग) स्वायत्त तंत्रिकातंत्र : Autonomic Nervous system  
(घ) इनमें से कोई नहीं : None of these
- (ii) नलिकाविहीन ग्रंथि (Ductless gland) का दूसरा नाम है-  
(क) बहिर्स्त्रीवी ग्रंथि : Exocrine gland (ख) अंतः स्त्रावी ग्रंथि : Endocrine gland  
(ग) एड्रीनल ग्रंथि : Adrenal gland (घ) कंठ ग्रंथि : Thyroid gland
- (iii) अंतः स्त्रावी से निकलने वाले स्त्राव को क्या कहते हैं  
(क) हॉर्मोन : Hormone (ख) सारकोलेमा : Sarcolemma  
(ग) फाइब्रिले : Fibrillae (घ) थाइरॉक्सिन : Thyroxin
- (iv) नेत्रगोलक के बीच की खोखली जगह में एक विशेष द्रव पदार्थ भरा रहता है? उसे क्या कहते हैं?  
(क) जल द्रव : Aqueous humour (ख) पीला द्रव : Yellow humour  
(ग) काचाभ द्रव : Vitreous humour (घ) काला द्रव : Black humour
- (v) निम्नलिखित में से कौन सा जोड़ा प्रकाशग्राही कोशिका है?  
(क) शलाकाएँ तथा सूचियाँ : Rods and cones (ख) कॉर्नियाँ तथा परितारिका : iris (ग) दृष्टिपटल तथा फोबिया : Fovea (घ) इनमें से कोई नहीं : None of these
- (vi) प्रायः देखा जाता है कि एक सामान्य व्यक्ति एक साथ एक बार में 7 से 9 उद्दीपनों पर ही ध्यान केन्द्रित कर पाता है। ध्यान की इस स्थिति को कहते हैं -  
(क) अवधान उच्चलन : shifting of attention (ख) अवधान विमनस्कल : Distraction of attention  
(ग) अवधान विस्तार : span of attention (घ) अवधान विभागन : Division of attention
- (vii) इबिंगहॉस(Ebbinghaus) ने स्मरण के स्वरूप को किस प्रकार माना है?  
(क) उत्पादक : Productive (ख) पुनरुत्पादक : Reproductive  
(ग) रचनात्मक : Constructive (घ) पुनर्रचनात्मक : Reconstructive
- (viii) बार्टलेट(Bartlett) ने स्मरण के स्वरूप को किस प्रकार माना है?  
(क) उत्पादक : Productive (ख) पुनरुत्पादक : Reproductive  
(ग) रचनात्मक : Constructive (घ) पुनर्रचनात्मक : Reconstructive
- (ix) जब कोई व्यक्ति किसी पाठ को सीखता है तो उसके मस्तिष्क में कुरव दैहिक परिवर्तन होता है, जिसे कहा जाता है-  
(क) प्राथमिक स्मृति : primary memory (ख) गौन स्मृति : Secondary memory  
(ग) स्मृति चिन्ह : memory trace (घ) संवेदी स्मृति : Sensory method.
- (x) जब व्यक्ति सीखे गये पाठ को कुछ वैसे ही पाठ से अलग करता है तो प्रक्रिया को कहते हैं:  
(क) प्रत्यभिज्ञान : Recognition (ख) धारणा : Retention  
(ग) प्रत्यावाहन : Recall (घ) चिंतन : Thinking
- (xi) धारणा की जाँच के लिए कितने परीक्षण हैं? (How many test are there for test of retention?)  
(क) 3 तीन (ख) 4 चार (ग) 5 पाँच (घ) 6 छः
- (xii) निम्नलिखित में से कौन अभिप्रेरणा चक्र के अंग नहीं है?  
Which of the following is not a part of motivation cycle?  
(क) भोजन : Food (ख) आवश्यकता : Need (ग) प्रलोभन : Incentive (घ) प्रणोद : Drive
- (xiii) मानव नेत्र के स्पष्टतम दृष्टि बिन्दु को कहा जाता है:  
The point of clearest vision of human eyes is called as:  
(क) फोबिया : Fovea (ख) अन्ध बिन्दु : Blind spot (ग) शालाकाए : Rods (घ) सूचियाँ : Cones
- (xiv) प्रथम मनोवैज्ञानिक प्रयोगशाला के संस्थापक कौन थे?  
Who was the founder of first psychological laboratory?  
(क) फ्रायड : Freud (ख) टैलमैन : Tolman (ग) वाटसन : Watson (घ) वुण्ट : Wundt
- (xv) निम्नांकित में से कौन पृष्ठ मस्तिष्क का भाग नहीं है:  
Which of the following is not a part of Hind brain?

(क) सुषुम्नाशिर्ष : Medulla (ख) लघुमस्तिष्क : Cerebellum

(ग) अग्रमस्तिष्क : Fore brain (घ) सेतु : Pons

(xvi) अन्तर्मुखी एवं वाह्यमुखी के वर्गों में व्यक्तित्व को किसने वर्गीकृत किया?

Who classified personality into Introvert and Extrovert?

(क) गिलफोर्ड : Guilford (ख) युंग : Jung

(ग) आपपोर्ट : Allport (घ) टालमैन : Tolman

2. वस्तुनिष्ठ परीक्षण विधि के गुणों एवं दोषों का वर्णन कीजिए ।  
Discuss the merits and limitations of objective observation method.
3. न्यूरॉन की संरचना एवं कार्यो का वर्णन कीजिए ।  
Discuss the structure and functions of Neuron.
4. विभिन्न प्रकार के प्रभावकों का विवेचन कीजिए ।  
Discuss various types of effectors.
5. मानव आँख की संरचना एवं कार्यो का वर्णन कीजिए ।  
Describe the structure and functions of human eye.
6. अभिप्रेरणा चक्र के विभिन्न अंगों की विवेचना कीजिए ।  
Discuss various components of motivational cycle.
7. संवेग में हेने वाले विभिन्न शारीरिक परिवर्तनों का वर्णन कीजिए ।  
Describe the various bodily changes in emotion.
8. ध्यान को परिभाषित कीजिए तथा ध्यान के विभिन्न प्रकारों का वर्णन कीजिए ।  
Define attention and discuss different kinds of attention.
9. सीखने के अनुबन्धित अनुक्रिया सिद्धांत का मूल्यांकन कीजिए ।  
Evaluate conditioned Reponse Theory of Learning.
10. व्यक्तित्व के जैविक निर्धारण का विवेचन कीजिए ।  
Describe the biological determinants of personality.



**Nalanda Open University**  
**Annual Exam-2012, I.A/I.Sc./I.Com. Part-II**  
**हिन्दी भाषा एवं साहित्य, पत्र -II**

समय:-3 घंटे

पूर्णांक-80

प्रत्येक खंड से प्रश्नों का चयन करते हुए कुल पांच प्रश्नों के उत्तर लिखिए ।  
सभी प्रश्नों के अंक समान हैं ।

**खंड-क**

1. 'साहित्य' शीर्षक निबंध का सारांश लिखिए ।
2. राष्ट्रीयता और विश्वबंधुत्व के अन्तर को अपने शब्दों में लिखिए ।
3. 'सभ्यता और संस्कृति' शीर्षक निबंध में व्यक्त लेखक के विचारों को स्पष्ट कीजिए ।
4. 'भोलाराम का जीव' कहानी का सारांश लिखिए ।
5. 'दोनों विलासी थे पर कायर न थे ।' 'शतरंत के खिलाड़ी' कहानी की इस पंक्ति पर प्रकाश डालिए ।
6. शाहजहाँ का चरित्र-चित्रण कीजिए ।

**खंड-ख**

7. 'सिंदूर की होली' शीर्षक नाटक की विशेषताएँ बताइए ।
8. 'अशोक' नाटक की कथावस्तु पर विचार कीजिए ।

**खंड-ग**

9. हिन्दी साहित्य के काल विभाजन पर प्रकाश डालिए ।
10. विद्यापति और तुलसीदास पर टिप्पणियाँ लिखिए ।

♪♪♪♪♪

**Nalanda Open University**  
**Annual Exam-2012, I.A/I.Sc./I.Com. Part-II**  
**L L English Paper-II**

Time: 3.00 Hrs.

Full Marks: 80

Answer all Question. The figure in the margin indicate full marks.

1. Write an essay in about 250 words on any one of the following: 20  
(a) Newspapers (b) A Video Library (c) A Sweet Dream (d) "Pen is mightier than Sword." (e) An Indian Festival
  2. Write a letter to your father informing him how you enjoyed spending summer vacation in Shimla. 15
- Or
3. Write a letter to your uncle asking him to send you money for the purchase of a laptop. 10
  4. Turn the following into Passive Voice. 10  
(a) The teacher taught me algebra yesterday. (b) He hit the ball with a great force.  
(c) I saw her the new building. (d) I have parked my car near the shop.  
(e) He hurt his leg in an accident.
  4. Put the verbs in brackets in the sentences below in their correct form of tense:- 5  
(a) Newspapers are (mean) to be read. (b) A new resolution was (lay) on the table  
(c) The teacher (teach) us geometry this morning. (d) He (go) to Patna tomorrow.  
(e) I (have) a good opinion of your manners.
  5. Supply suitable prepositions:- 5  
(a) The river which I went abounds ..... fish.  
(b) I know nothing of her quarrel ..... her.  
(c) He felt grief ..... the death of his son.  
(d) Mohan is no Match ..... Sohan.  
(e) I have a great regard ..... him.
  6. Change the following into Indirect speech. 5  
(a) The teacher said, "The earth moves round the sun".  
(b) Mohan said, "I am working hard for the examination".  
(c) Sohan said, "I drank water after the meal."  
(d) Ram said to the girl, "I know you and your mother."  
(e) The preacher said, "you should love your neighbor as yourself, for God is love".
  7. Use the following in your own sentences:- 10  
To make away with; to run after; as busy as a bee; At random; in lieu of
  8. Translate the following into English:- 10  
भारत एक कृषि प्रधान देश है । यहाँ की जमीन उपजाऊ है । यहाँ की नदियाँ खेतों को सींचती हैं ।  
फिर भी यहाँ गरीबी बहुत है । सरकार इसे दूर करने के लिए प्रयत्नशील है ।

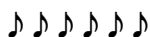

**Nalanda Open University**  
Annual Exam-2012, Intermediate of Arts Part-II  
Geography, Paper-II

Time: 3.00 Hrs.

Full Marks: 80

Answer any *Five* Questions. Question No. 1 is compulsory. All questions carry equal marks.

किन्हीं पाँच प्रश्नों के उत्तर लिखिए। प्रश्न संख्या 1 अनिवार्य है। सभी प्रश्नों के मान बराबर हैं।

1. सही उत्तर का चयन करते हुए, अधोलिखित सभी 16 वस्तुनिष्ठ प्रश्नों का उत्तर दीजिए  
Answer all the following 16 objective type questions. Each questions, by selecting the correct answer of each question.
- (i) महान हिमालय की सर्वोच्च शिखर एवरेस्ट की कितनी ऊँचाई है?  
Height of mountain of Great Himalaya is?  
(क) 8848 M (ख) 8840 M (ग) 8850 M (घ) 8830M
- (ii) हिमालय पर्वत किस भौगर्भिक काल में निर्मित है?  
Himalaya Mountain is formed of which geological period?  
(क) धारवाड़ : Dharwar (ख) आर्कियन : Arckean  
(ग) विन्ध्यन : Vindheyana (घ) तृतीयरी : Tertiary
- (iii) भारत के निम्न राज्यों में से कहाँ सर्वाधिक वर्षा होती है?  
Which of the following states of India receives maximum rainfall?  
(क) असम : Assam (ख) सिक्किम : Sikkim  
(ग) बिहार : Bihar (घ) मेघालय : Meghalaya
- (iv) गंगा नदी की निम्न सहायक नदियों में से कौन मुख्य सहायक नदी है?  
Which of the following rivers is the main tributary of the river Ganga?  
(क) कमला : Kamla (ख) गंडक : Gandak  
(ग) कोसी : Kosi (घ) सोन : Son
- (v) भारत का कौन सा पठार "खनिज पदार्थों का भंडार गृह" के नाम से जाना जाता है?  
Which Plateau of India is known as "the store house of mineral"?  
(क) देक्कन पठार : Deccan Plateau (ख) शिलांग पठार : Shillong Plateau  
(ग) छोटानागपुर पठार : Chotanagpur Plateau (घ) मैसूर पठार : Mysore Plateau
- (vi) प्रायद्वीपीय भारत में पायी जानेवाली काली मिट्टी किस फसल के लिए सबसे उपयुक्त है?  
Black soil found in Peninsular India is most suitable for which crop?  
(क) कपास : Cotton (ख) चना : Gram (ग) धान : Paddy (घ) गेहूँ : Wheat
- (vii) भारत में निम्न राज्यों में से सर्वप्रथम चाय की खेती कहाँ शुरू हुई?  
In which of the following states of India tea plantation started first?  
(क) नागालैंड : Nagaland (ख) असम : Assam  
(ग) पश्चिम बंगाल : West Bengal (घ) बिहार : Bihar
- (viii) कोसी परियोजना किस वर्ष आरम्भ की गयी?  
In which year Kosi Project was started?  
(क) 1957 (ख) 1960 (ग) 1965 (घ) 1955
- (ix) भारत में सिंचाई का सबसे प्रमुख साधन क्या है?  
Which of the following is the main source of irrigation in India.  
(क) नहर : Canal (ख) कुँआ : Well (ग) नलकूप : Tube well (घ) तालाब : Tank
- (x) जनसंख्या के दृष्टिकोण से विश्व में भारत का स्थान क्या है?  
What is the position of India in the world in terms of population  
(क) प्रथम : First (ख) द्वितीय : Second (ग) तृतीय : Third (घ) चतुर्थ : Fourth
- (xi) रानीगंज कोयला क्षेत्र भारत के किस राज्य में अवस्थित है?  
In which of the following states Raniganj Coal field is located?  
(क) बिहार : Bihar (ख) उड़ीसा : Orissa  
(ग) झारखण्ड : Jharkhand (घ) पश्चिम बंगाल : West Bengal
- (xii) लौह-अयस्क किस प्रकार का खनिज है?  
Which type of mineral of iron ore?  
(क) धात्विक : Metallic (ख) अधात्विक : Non-metallic  
(ग) आण्विक : Atomic (घ) इनमें से कोई नहीं : None of these

- (xiii) निम्न नगरों में से कौन स्टील सिटी के नाम से जाना जाता है?  
Which of the following city is known as steel city?  
(क) दुर्गापुर : Durgapur (ख) जमशेदपुर : Jamshedpur  
(ग) आसनसोल : Asansol (घ) राउरकेला : Rourkela
- (xiv) भारत के निम्न राज्यों में से कहाँ सबसे अधिक आबादी है?  
Which of the following states has the higher population?  
(क) उत्तर प्रदेश : Uttar Pradesh (ख) पश्चिम बंगाल : West Bengal  
(ग) बिहार : Bihar (घ) पंजाब : Punjab
- (xv) भारत में पाया जाने वाला गोंडवाना कोयला का प्रतिशत क्या है?  
What is the percentage of Gondwana coal found in India?  
(क) 20% (ख) 98% (ग) 40% (घ) 55%
- (xvi) भारत के किस राज्य में उराँव जनजाति पायी जाती है?  
In which of the following States India, Oraon tribe is found?  
(क) बिहार : Bihar (ख) पंजाब : Punjab  
(ग) झारखण्ड : Jharkhand (घ) सिक्किम : Sikkim
2. भारत को भौतिक इकाइयों में विभक्त कीजिए तथा किसी एक का वर्णन कीजिए ।  
Divide India into physical units and discuss any one of them.
3. प्रायद्वीपीय भारत की नदी प्रणाली का वर्णन कीजिए ।  
Discuss the river system of Peninsular India.
4. भारत की मिट्टी का वर्गीकरण कीजिए तथा प्रायद्वीपीय भारत की मिट्टियों का वर्णन कीजिए ।  
Classify soils of India and discuss the soils of Peninsular India.
5. भारत में गन्ने उत्पादन और वितरण का विवरण दीजिए ।  
Give an account of the production and distribution of sugar cane in India.
6. भारत में कोयला के संचित भंडार एवं उत्पादन का वर्णन कीजिए ।  
Give an account of the reserve and production of coal in India.
7. भारत में लौह-इस्पात उद्योग की अवस्थिति, उत्पादन एवं व्यापार का वर्णन कीजिए ।  
Explain the location, production and trade of iron & steel industry of India.
8. बान्टू जनजाति की महत्वपूर्ण विशेषताओं का वर्णन कीजिए ।  
Describe the salient features of Bantu tribe.
9. उराँव अथवा हॉटेनटाट जनजाति की महत्वपूर्ण विशेषताओं का विवरण दीजिए ।  
Describe the salient features of either Oraon or Hottentot tribe.
10. विश्व के विभिन्न घास के मैदानों का विस्तृत विवरण दीजिए ।  
Give a detailed account of the grassland of the world.

**Nalanda Open University**  
**Annual Exam-2012,**  
**Intermediate of Arts (Sociology) Part-II.**  
**Paper-II (Indian Society & Culture)**

**Time: 3.00 Hrs.**

**Full Marks: 80**

Answer any *Five* Questions. All questions carry equal marks. Question No.1 is compulsory.

**किन्हीं पाँच प्रश्नों के उत्तर लिखिए । सभी प्रश्नों के अंक समान हैं । प्रश्न सं० 1 अनिवार्य है ।**

1. निम्न सभी कथनों के समक्ष सही (✓) या गलत (X) को चिन्हित कीजिये ।
  - (i) The position of women was poor during Vedic period.  
वैदिक काल में स्त्रियों की दशा दयनीय थी ।
  - (ii) Hindu and Muslim, both are traditional cultures.  
हिन्दू और इस्लाम दोनों परम्परावादी संस्कृतियाँ हैं ।
  - (iii) Community Development Program works at three levels.  
सामुदायिक विकास योजना तीन स्तरों पर कार्य करती है ।
  - (iv) The number of joint family is increasing in urban areas.  
नगरों में संयुक्त परिवार की संख्या बढ़ रही है ।
  - (v) There is contract in Muslim marriage.  
मुस्लिम विवाह में संविदा होती है ।
  - (vi) Varna and Ashram are one.  
वर्ण और आश्रम एक है ।
  - (vii) Males-Females are equal in Panchayati Raj  
पंचायती राज में पुरुष-महिलाएँ समान हैं ।
  - (viii) The meaning of Pursartha is leasure.  
पुरुषार्थ का अर्थ आराम है ।
  - (ix) Indian culture is not Religion based culture.  
भारतीय संस्कृति धर्म-प्रधान संस्कृति नहीं है ।
  - (x) Member of a caste can't marry outside own caste.  
जाति के सदस्य अपनी जाति के बाहर विवाह नहीं कर सकते ।
  - (xi) Women were free in Manusmriti.  
मनुस्मृति में महिलाएँ स्वतन्त्र थी ।
  - (xii) Western culture is based on religion  
पश्चिमी संस्कृति धर्म पर आधारित है ।
  - (xiii) Women have no rights in Indian culture.  
भारतीय संस्कृति में नारियों को कोई अधिकार नहीं ।
  - (xiv) Caste is determined by Occupation (Karma) in India.  
भारत में जाति का निर्धारण कर्म से होता है ।
  - (xv) Religious belief causes faster social development.  
धार्मिक विश्वास से समाज का विकास तेजी से होता है ।
  - (xvi) Primary relationship is found in urban areas.  
नगरों में प्राथमिक सम्बन्ध पाये जाते हैं ।
2. Discuss the nature and objectives of integrated Rural Development Program.  
समन्वित विकास कार्यक्रम की प्रकृति तथा उद्देश्यों की विवेचना कीजिये ।
3. What do you understand by urban community? Mention its characteristics.  
नगरीय समुदाय से आप क्या समझते हैं? इसकी विशेषताओं का उल्लेख कीजिये ।
4. What is Varna? Briefly describe theories of its origin  
वर्ण किसे कहते हैं? इसकी उत्पत्ति के सिद्धांतों का संक्षिप्त वर्णन कीजिये ।
5. Define Marriage. Describe the forms of Muslim marriage.  
विवाह की परिभाषा दीजिये । मुस्लिम विवाह के स्वरूपों की चर्चा कीजिये ।
6. Examine the social status of Muslim women.  
मुस्लिम महिलाओं की सामाजिक स्थिति की समीक्षा कीजिये ।
7. Analyse the causes of low status of women in Indian Society.  
भारतीय समाज में स्त्रियों की निम्न स्थिति के कारणों की व्याख्या कीजिये ।
8. Explain the concept of Caste. Discuss the characteristics of caste system.  
जाति की अवधारणा स्पष्ट कीजिये । जाति व्यवस्था की विशेषताओं की विवेचना कीजिये ।
9. Describe the forms of marriage among Indian tribes.  
भारतीय जनजातियों में विवाह के प्रकारों का वर्णन कीजिये ।
10. Define Tribe. Describe the characteristics of Tribe.  
जनजाति की परिभाषा दीजिये । जनजाति की विशेषताएँ बताएँ ।

**Nalanda Open University**  
**Annual Exam-2012,**  
**Intermediate of Arts (Political Science) Part-II.**  
**Paper-II (Constitution of India)**

Time: 3.00 Hrs.

Full Marks: 80

Answer any *Five* Questions. All questions carry equal marks. Question No.1 is compulsory.

किन्हीं पाँच प्रश्नों के उत्तर लिखिए। सभी प्रश्नों के अंक समान हैं। प्रश्न सं० 1 अनिवार्य है।

1. सभी 16 वस्तुनिष्ठ प्रश्नों का उत्तर दीजिए। प्रत्येक प्रश्न के एक अंक है। सही (✓) विकल्प को चिन्हित कीजिए।

Answer all the 16 objective type questions. Each question carries one mark. Tick (✓) the correct option.

- (i) The Constituent Assembly of India was constituted on the recommendation of :  
भारत की संविधान निर्मात्री सभा का गठन इनकी अनुशंसा पर किया गया :  
(a) Cabinet Mission मंत्रीमंडल मिशन (b) Cripps Mission क्रिप्स मिशन  
(c) Nehru Committee नेहरू समिति (d) Simon Commission साइमन आयोग
- (ii) In which of the Articles of the constitution of India Fundamental Freedoms have been enumerated?  
भारत के संविधान के किस अनुच्छेद में मौलिक स्वतंत्रताओं का उल्लेख है?  
(a) Article 14 अनुच्छेद 14 (b) Article 16 अनुच्छेद 16  
(c) Article 19 अनुच्छेद 19 (d) Article 23 अनुच्छेद 23
- (iii) Which Article of the Constitution of India is related with Foreign Policy?  
भारत के संविधान का कौन अनुच्छेद विदेश नीति से संबंधित है?  
(a) Article 36 अनुच्छेद 36 (b) Article 45 अनुच्छेद 45  
(c) Article 51 अनुच्छेद 51 (d) Article 52 अनुच्छेद 52
- (iv) In which of the following states Legislative Council has not been provided with?  
निम्नलिखित में से किस राज्य में विधान परिषद की व्यवस्था नहीं है?  
(a) Haryana हरियाणा (b) Bihar बिहार  
(c) Karnataka कर्नाटक (d) Uttar Pradesh उत्तर प्रदेश
- (v) Which Article of the Constitution of India deals with Constitutional Amendment?  
भारत के संविधान का कौन अनुच्छेद संविधानिक संशोधन की चर्चा करता है?  
(a) Article 300 अनुच्छेद 300 (b) Article 352 अनुच्छेद 352  
(c) Article 360 अनुच्छेद 360 (d) Article 368 अनुच्छेद 368
- (vi) Which Article of the Constitution of India empowers the Supreme Court to protect the Fundamental Rights?  
भारत के संविधान का कौन अनुच्छेद सर्वोच्च न्यायालय को मौलिक अधिकारों की रक्षा करने की शक्ति प्रदान करता है?  
(a) Article 32 अनुच्छेद 32 (b) Article 33 अनुच्छेद 33  
(c) Article 226 अनुच्छेद 226 (d) Article 35 अनुच्छेद 35
- (vii) Who appoints Governor of a State?  
एक राज्य के राज्यपाल की नियुक्ति कौन करता है?  
(a) Parliament संसद (b) Prime Minister प्रधानमंत्री  
(c) Supreme Court सर्वोच्च न्यायालय (d) President राष्ट्रपति
- (viii) What is the maximum number of members in Council of States?  
राज्य सभा की अधिकतम सदस्य संख्या क्या है?  
(a) 500 (b) 550 (c) 240 (d) 250

Indicate correct (✓) or Incorrect (x) against the following statements:

अधोलिखित कथनों के समक्ष सही (✓) अथवा गलत (x), जैसी स्थिति हो, चिन्ह लगावें :

(ix) First session of the Constituent Assembly of India commenced on 9th December, 1946. (correct/incorrect)

भारत की संविधान सभा का प्रथम सत्र 9 दिसम्बर, 1946 को आरम्भ हुआ। (सही/गलत)

(x) Indian Federal System provides for dual citizenship. (correct/incorrect)  
भारतीय संघीय प्रणाली दोहरी नागरिकता प्रदान करती है। (सही/गलत) P.T.O.

(xi) Article 36 to Article 51 deals with Fundamental Rights. (correct/incorrect)

- अनुच्छेद 36 से अनुच्छेद 51 मौलिक अधिकारों से संबंधित है । (सही/गलत)
- (xii) Directive Principles of State policy are fundamental to governance. (correct/incorrect)  
राज्य के नीति निर्देशक सिद्धांत शासन के आधारभूत सिद्धांत हैं । (सही/गलत)
- (xiii) President of India is a titular head. (correct/incorrect)  
भारत का राष्ट्रपति नाम मात्र का प्रधान होता है । (सही/गलत)
- (xiv) Council of States is a permanent House of the Parliament. (correct/incorrect)  
राज्य सभा संसद का स्थायी सदन है । (सही/गलत)
- (xv) Supreme court of India also acts as a federal court. (correct/incorrect)  
भारत का सर्वोच्च न्यायालय संघीय न्यायालय के रूप में भी कार्य करता है। (सही/गलत)
- (xvi) A Money Bill may be introduced in Legislative Council. (correct/incorrect)  
एक धन विधेयक विधान परिषद् में प्रस्तुत किया जा सकता है । (सही/गलत)
2. Describe the basic features of the Constitution of India.  
भारत के संविधान की मौलिक विशेषताओं का वर्णन कीजिए ।
  3. Discuss the Fundamental Rights as incorporated in the Constitution of India.  
भारत के संविधान में उल्लिखित मौलिक अधिकारों की विवेचना कीजिए ।
  4. Examine the powers, functions and position of the Prime Minister.  
प्रधानमंत्री की शक्तियों, कार्यों एवं पदस्थिति का परीक्षण कीजिए ।
  5. Describe the organisation, powers and functions of Council of States.  
राज्य सभा के संगठन, शक्तियों तथा कार्यों का वर्णन कीजिए ।
  6. Discuss powers, functions and position of Governor of a State.  
एक राज्य के राज्यपाल की शक्तियों, कार्यों तथा पदस्थिति की विवेचना कीजिए ।
  7. Describe the organisation and jurisdiction of High Court.  
उच्च न्यायालय के संगठन तथा क्षेत्राधिकार का वर्णन कीजिए ।
  8. Explain the composition, powers and functions of Legislative Assembly.  
विधान सभा की संरचना, शक्तियों तथा कार्यों की व्याख्या कीजिए ।
  9. Discuss the role of District Magistrate.  
जिला अधिकारी की भूमिका की विवेचना कीजिए ।
  10. Describe the organisation and functions of Panchayat Samiti.  
पंचायत समिति के संगठन तथा कार्यों का वर्णन कीजिए ।

**Nalanda Open University**  
**Annual Exam-2012, I.A. Part-II.**  
**Paper-II (Indian Economics)**

**Time: 3.00 Hrs.**

**Full Marks: 80**

Answer any *Five* Questions. Question No.1 is compulsory.

All questions carry equal marks.

**किन्हीं पाँच प्रश्नों के उत्तर लिखिए । प्रश्न सं० 1 अनिवार्य है ।**

**सभी प्रश्नों के अंक समान हैं ।**

1. निम्नलिखित कथनों का उत्तर 'सत्य' अथवा 'असत्य' के रूप में दें । प्रत्येक कथनोत्तर के लिए 1 (एक) अंक आवंटित हैं ।
  - (i) भारत में कृषि उत्पादकता अमेरिका से अधिक है ।
  - (ii) हरित क्रांति का अर्थ है कृषि पैदावार में वृद्धि ।
  - (iii) भारत की 1991 की औद्योगिक नीति को आर्थिक सुधारों का शुभारंभ माना जाता है ।
  - (iv) व्यावसायिक बैंक औद्योगिक वित्त का प्रमुख स्रोत है ।
  - (v) भारतीय कृषि मानसून के साथ जुड़ा है ।
  - (vi) मूल्य वृद्धि होने से मुद्रा का मूल्य बढ़ता है ।
  - (vii) भारत में प्रचुरता के बीच निर्धनता है ।
  - (viii) रेल-सड़क समन्वय आवश्यक नहीं है ।
  - (ix) नाबार्ड कृषि-वित्त की व्यवस्था करता है ।
  - (x) चकबंदी से कृषि उपज में वृद्धि होती है ।
  - (xi) कृषि और उद्योग एक दूसरे के पूरक हैं ।
  - (xii) भारत के लिए लघु एवम् कुटीर उद्योग बहुत महत्वपूर्ण है ।
  - (xiii) माल्थस का जनसंख्या सिद्धांत भारत के लिए बेकार है ।
  - (xiv) भारत एक विकासशील अर्थव्यवस्था है ।
  - (xv) बिहार विकास के मार्ग पर अग्रसर है ।
  - (xvi) कृषि के विकास के लिए सिंचाई का उतना महत्व नहीं है जितना उन्नत बीज का ।
2. गरीबी के कारणों एवम् स्वरूपों की व्याख्या करें ।  
Explain the causes and forms of poverty.
3. मूल्य वृद्धि के कारणों का वर्णन करें ।  
Describe the causes of price rise.
4. कृषि वित्त के प्रमुख स्रोतों का वर्णन करें ।  
Describe the main sources of agricultural finance.
5. लघु एवम् कुटीर उद्योग के महत्त्व पर प्रकाश डालें ।  
Throw light on the importance of small and cottage industries.
6. एक अर्द्धविकसित देश की विशेषताओं का वर्णन करें । क्या भारत एक अर्द्धविकसित देश है?  
Describe the characteristics of an underdeveloped country. Is India an underdeveloped country?
7. भारत में सूती-वस्त्र उद्योग की वर्तमान स्थिति एवम् समस्याओं का वर्णन करें ।  
Describe the present position and problems of cotton textile industry in India.
8. प्रतिकूल भुगतान संतुलन के कारणों की व्याख्या करें । इसे किस प्रकार अनुकूल किया जा सकता है ?  
Explain the causes of adverse balance of payments. How can it be made favorable?
9. भारत में आर्थिक नियोजन पर एक निबंध लिखें ।  
Write an essay on economic planning in India.
10. बेरोजगारी क्या है? इसके कारणों की विवेचना करें ।  
What is unemployment? Discuss its causes.

\*\*\*\*\*



**Nalanda Open University**  
Annual Exam-2012, Intermediate of Arts Part-II  
Psychology, Paper-II

Time: 3.00 Hrs.

Full Marks: 80

Answer any *Five* Questions. Question No. 1 is compulsory. All questions carry equal marks.

किन्हीं पाँच प्रश्नों के उत्तर लिखिए। प्रश्न संख्या 1 अनिवार्य है। सभी प्रश्नों के मान बराबर हैं।

1. परीक्षार्थी सभी वस्तुनिष्ठ प्रश्नों का उत्तर दें। प्रत्येक प्रश्न के लिए 1 अंक है।  
Candidates are required to answer all the 16 objective questions. Each question carries 1 mark.
- (i) Developmental psychology is the branch of:  
विकासात्मक मनोविज्ञान शाखा है:-  
(क) शुद्ध मनोविज्ञान : Pure psychology  
(ख) समाज मनोविज्ञान : Social psychology  
(ग) व्यवहारिक मनोविज्ञान : Applied psychology  
(घ) इनमें से कोई नहीं : None of these
- (ii) Development psychology is least useful for which of the following:  
निम्नांकित में से किसके लिए विकासात्मक मनोविज्ञान सबसे कम उपयोगी है:  
(क) शिक्षक : Teacher (ख) माता-पिता : Parent  
(ग) पुलिस : Police (घ) समाज सुधारक : Social reformer
- (iii) Which of the following is not related to delayed motor development?  
निम्नांकित में से कौन विलंब गति विकास से सम्बन्धित नहीं है?  
(क) बीमारी : Illness (ख) भोजन वंचन : Food deprivation  
(ग) मानसिक मन्दन : Mental deficiency (घ) यौन भिन्नता : Sex difference
- (iv) Which of the following is related to sensory development.  
निम्नांकित में से कौन संवेदी विकास से सम्बन्धित है?  
(क) दृष्टि संवेदना : Visual Sensation (ख) घ्राण संवेदना : Olfactory Sensation  
(ग) स्वाद संवेदना : Taste Sensation (घ) इनमें से कोई नहीं : None of these
- (v) Period of pre-speech stage is:  
प्राक वाणी अवस्था की अवधि है:  
(क) प्रथम 10 महीना : First 10 month (ख) प्रथम 15 महीना : First 15 month (ग)  
प्रथम 5 महीना : First 5 month (घ) इनमें से कोई नहीं : None of these
- (vi) Who developed insight theory of play?  
खेल के सूझ सिद्धांत को किसने विकसित किया?  
(क) एडलर : Adler (ख) मैक डुगल : MC. Dougal  
(ग) पैट्रीक : Patric (घ) स्टेन्ले हाल : Stanely Hall
- (vii) Which of the following is pleasant emotion?  
निम्नांकित में से कौन सुखद संवेग है?  
(क) डर : Fear (ख) क्रोध : Anger  
(ग) प्यार : Love (घ) ईर्ष्या : Jealousy
- (viii) Period of pre-school stage is:-  
प्राक विद्यालय अवस्था की अवधि है:-  
(क) 1-2 वर्ष : 1-2 years (ख) 2-5 वर्ष : 2-5 years  
(ग) 3-7 वर्ष : 3-7 years (घ) 1-5 वर्ष : 1-5 years
- (ix) Social psychology is a branch of:-  
समाज मनोविज्ञान शाखा है:-  
(क) अर्थशास्त्र : Economics (ख) समाज शास्त्र : Sociology  
(ग) मनोविज्ञान : Psychology (घ) वाणिज्य : Commerce
- (x) Period of adolescent development is:-  
किशोरावस्था के विकास की अवधि है:-  
(क) 13-19 वर्ष : 13-19 years (ख) 15-19 वर्ष : 15-19 years  
(ग) 12-18 वर्ष : 12-18 years (घ) इनमें से कोई नहीं : None of these
- (xi) सामाजीकरण प्रभावित नहीं होता है:- (Socialization is not affected by:-)  
(क) Language भाषा से (ख) Family परिवार से (ग) Neighbor पड़ोसी से (घ) Rebirth पुनर्जन्म से

(xii) परिवार है:-

Family is:-

(क) अनौपचारिक समूह : Informal group (ख) प्राथमिक समूह : Primary group

(ग) गौण समूह: Secondary group (घ) बाह्य समूह: Out group

(xiii) निम्नांकित में से कौन जनमत आवश्यक है:-

Which of the following is necessary for public opinion:-

(क) समूह : Group (ख) समस्या : Problem (ग) नेता: Leader (घ) शिक्षा : Education

(xiv) जन्म के समय बच्चा होता है:-

The child at birth is :-

(क) सामाजिक : Social

(ख) असामाजिक : Antisocial

(ग) न सामाजिक न असामाजिक : Neither Social nor antisocial

(घ) इनमें से कोई नहीं : None of these

(xv) बच्चों के भाषा विकास का प्रथम स्तर क्या है?

Which is the first stage of language development of the child:-

(क) जन्म क्रंदन : Birth cry (ख) बलबलाना : Babbling

(ग) छीकना : Sneezing (घ) इनमें से कोई नहीं : None of these

(xvi) बच्चों के संवेदी विकास का सम्बन्ध किससे है-

Sensory development of the child fibers to development of :-

(क) ग्रंथियाँ : Gland (ख) मांसपेशियाँ : Muscles

(ग) ज्ञानेन्द्रियाँ: Sense organ (घ) इनमें से कोई नहीं : None of these

2. मनोलैंगिक विकास की विभिन्न अवस्थाओं का वर्णन कीजिए ।

Discuss the different stages of psycho-sexual development.

3. विकासात्मक मनोविज्ञान के किसी एक विधि का मूल्यांकन करें ।

Evaluate any one method of developmental psychology.

4. बच्चों के संवेदी विकास का वर्णन कीजिए ।

Discuss the sensory development of the children.

5. भाषा विकास को प्रभावित करने वाली कारकों का वर्णन करें ।

Describe the factors influencing language development.

6. सामाजिक विकास के विभिन्न रूपों का विवेचन करें ।

Discuss the different forms of social development.

7. संवेगात्मक विकास से आप क्या समझते हैं? इसकी विशेषताओं का वर्णन करें ।

What do you mean by emotional development? Discuss its characteristics.

8. किशोरावस्था को परिभाषित कीजिए तथा इसकी विशेषताओं का विवेचन कीजिए ।

Define adolescence and discuss its characteristics.

9. विभिन्न प्रकार के नेतृत्व का उदाहरण के साथ व्याख्या कीजिए ।

Discuss with the help of examples the different types of leadership.

10. सामाजीकरण को परिभाषित कीजिए तथा इसको प्रभावित करने वाले विभिन्न कारकों का वर्णन कीजिए।

Define socialization and discuss its various factors.

Nalanda Open University  
Annual Examination 2012  
I.A. Part-II,  
Paper-II (Logic )

Time : 3 Hours

Full marks : 80

**Answer any five questions. All questions carry equal marks. Question No.-1 is compulsory.**

**किन्हीं पाँच प्रश्नों के उत्तर दें । सभी प्रश्नों के मान बराबर हैं । प्रश्न संख्या-1 अनिवार्य है ।**

1. Answer all the following 16 objective type questions by selecting the correct answer of each questions.
- सही उत्तर का चयन करते हुए, अधोलिखित सभी 16 वस्तुनिष्ठ प्रश्नों का उत्तर दीजिए ।
- i. Observation is the most important step in Inductive procedure, according to 'निरीक्षण आगमनिक प्रक्रिया का एक महत्वपूर्ण सोपान है' किसने कहा है:  
(a) Mill (मिल) (b) Plato (प्लेटो) (c) Jevons (जेवांस) (d) Bacon (बैकन)
- ii. The steps of Inductive procedure include:  
आगमन-प्रणाली के क्रम में है:  
(a) only observation (मात्र निरीक्षण) (b) only Hypothesis (मात्र प्राक्कल्पना)  
(c) only verification (मात्र सत्यापन) (d) All the three above (उपर्युक्त तीनों हैं)
- iii. 'Induction is fundamental and deduction is secondary' Who said  
'आगमन मौलिक है, निगमन गौण' किसका कथन है:  
(a) Mill (मिल) (b) Bradley (ब्रैडले)  
(c) Hamilton (हैमिल्टन) (d) none of these (इनमें से कोई नहीं)
- iv. 'Induction is the inverse process of Deduction' Who said this  
आगमन निगमन की उत्क्रमिक प्रक्रिया है ।' किसका कथन है:  
(a) Mill (मिल) (b) Jevons (जेवन्स)  
(c) Aldrich (आलड्रिच) (d) None of these (इनमें से कोई नहीं)
- v. The material grounds of Induction are  
आगमन का वास्तविक आधार है:  
(a) The Law of uniformity of nature (प्रकृति समरूपता नियम)  
(b) The Law of causation (कारण का सिद्धांत)  
(c) Observation and Experiment (निरीक्षण और प्रयोग)  
(d) All of above (उपरोक्त सभी)
- vi. 'In Induction proceed form effect of cause and Deduction from cause to effect' Who said this  
'आगमन में हम कार्य से कारण की ओर जाते हैं और निगमन में कारण से कार्य की ओर' किसका कथन है:  
(a) Mill (मिल) (b) Fowler(फॉउलर)  
(c) Mellone (मेलोन) (d) None of these (इनमें कोई नहीं)
- vii. The cause is:  
कारण होता है:  
(a) Antecedent (पूर्ववर्ती) (b) Regular (नियत)  
(c) Unconditional (अनौपाधिक) (d) All of above (उपरोक्त सभी)
- viii. Quantitatively the causes is  
परिमाणगत कारण है:  
(a) Greater than the effect (कार्य से बड़ा) (b) Equal of the effect (कार्य के बराबर)  
(c) Less than the effect(कार्य से कम) (d) All of above (उपरोक्त सभी)
- ix. The conclusion of analogy is:  
सादृश्यानुमान का निष्कर्ष होता है:  
(a) True (सत्य) (b) False(असत्य)  
(c) Probable(संभाव्य) (d) None of these (इनमें से कोई नहीं)
- x. Experiment in comparison to observation is:  
निरीक्षण की तुलना में प्रयोग होता है:  
(a) More artificial (अधिक कृत्रिम) (b) More active (अधिक सक्रिय)

- (c) More accurate (अधिक निश्चित) (d) All the above (उपरोक्त सभी)
- xi. A crucial instance is obtained by  
निर्णायक उदाहरण प्राप्त होता है  
(a) Only by observation (केवल निरीक्षण के द्वारा)  
(b) Only by experiment (केवल प्रयोग के द्वारा)  
(c) Both the above (उपरोक्त दोनों से)  
(d) None of these (इनमें से कोई नहीं)
- xii. The method of agreement is  
अन्वय प्रणाली  
(a) Imaginative (काल्पनिक) (b) Suggestive (संकेत मूल)  
(c) Provative (सिद्धिमूलक) (d) All of the above (उपरोक्त सभी)
- xiii. Artificial classification is  
कृत्रिम वर्गीकरण होता है  
(a) Artistic (कलात्मक) (b) Systematic (व्यवस्थित)  
(c) Unsystematic (अव्यवस्थित)  
(d) Based on causal relation (कारण संबंध पर आधारित है)
- xiv. Logical division properly means  
तार्किक विभाग का वास्तविक अर्थ है ।  
(a) Physical division (शारीरिक विभाग) (b) Metaphysical division (आध्यात्मिक विभाग)  
(c) Classification (वर्गीकरण) (d) None of these (इनमें से कोई नहीं)
- xv. Which one is a kind of Scientific explanation?  
निम्नलिखित में से कौन एक वैज्ञानिक व्याख्या है?  
(a) Subsumption (अन्तर्भाव) (b) Analysis (विश्लेषण)  
(c) Concatenation (अनुमान श्रृंखला) (d) All of the above (उपरोक्त सभी)
- xvi. "The wrath of God is the cause of flood" - Illustrates  
"ईश्वर का कोप ही बाढ़ का कारण है"- दृष्टांत है :  
(a) Scientific explanation वैज्ञानिक व्याख्या का  
(b) Logical explanation तार्किक व्याख्या का  
(c) Popular explanation लौकिक व्याख्या का  
(d) None of above उपर्युक्त में से कोई नहीं
2. Distinguish between scientific and unscientific Induction.  
वैज्ञानिक और अवैज्ञानिक आगमन में अन्तर स्पष्ट करें ।
3. Distinguish between observation and Experiment.  
निरीक्षण और प्रयोग में अन्तर स्पष्ट करें ।
4. What is experiment? What are the advantage of experiment over observation.  
प्रयोग क्या है? निरीक्षण की तुलना में प्रयोग में क्या सुविधाएँ हैं?
5. What is Hypothesis? What are the different forms of Hypothesis?  
प्राक्कल्पना क्या है? प्राक्कल्पना के विभिन्न प्रकारों की व्याख्या करें ।
6. What are the proofs of a Hypothesis? Explain.  
किसी प्राक्कल्पना का प्रमाण क्या है? व्याख्या करें ।
7. Explain the merits of the method of Agreement.  
अन्वय विधि के गुणों की व्याख्या करें ।
8. Explain the merits and Demerits of the Joint method.  
संयुक्त विधि के गुणों एवं दोषों की व्याख्या करें ।
9. How would you judge the strength of an analogical argument.  
सादृश्यानुमान का बल कैसे आँका जा सकता है?
10. What is Explanation? explain its different forms.  
व्याख्या क्या है? इसके विभिन्न भेदों की विवेचना करें ।

Time : 3 Hours

Full marks : 80

**Answer any five questions. Question No.-1 is compulsory. All questions carry equal marks.**

**किन्हीं पाँच प्रश्नों के उत्तर दें। प्रश्न संख्या-1 अनिवार्य है। सभी प्रश्नों के अंक समान हैं।**

1. Answer all the following 16 objective questions. Each question carry one mark.  
सोलह वस्तुनिष्ठ प्रश्नों के उत्तर दें। प्रत्येक प्रश्न के लिए एक अंक है।
  - i. Where was the Renaissance Movement originated?  
पुनर्जागरण आन्दोलन की उत्पत्ति कहाँ हुई?  
(a) England (इंग्लैण्ड) (b) France (फ़्रांस)  
(c) Germany (जर्मनी) (d) Italy (इटली)
  - ii. The founder of The Religious Reformation Movement was:  
धर्म सुधार आंदोलन के प्रवर्तक थे:  
(a) Martin Luther (मार्टिन लूथर) (b) Calvin (काल्विन)  
(c) Erasmus (इरासमस) (d) Loyala (लॉयला)
  - iii. Who discovered America?  
अमेरिका की खोज किसने की थी?  
(a) Vascodegama (वास्कोडिगामा) (b) Maglan (मैगलन)  
(c) Galilio (गैलिलियो) (d) Columbus (कॉलम्बर)
  - iv. Who was the author of "Spirit of Laws"?  
'स्पिरिट ऑफ ला' के लेखक कौन थे?  
(a) Rousseau (रुसो) (b) Didero (दिदरो)  
(c) Montesque (मॉन्टेस्क्यू) (d) Voltair (वाल्टेयर)
  - v. When was Russian Revolution started?  
रुस की क्रांति कब आरंभ हुई?  
(a) 1789 (b) 1776 (c) 1911 (d) 1917
  - vi. "Burden of the Whites" whose expression is this statement?  
'श्वेत लोगों का बोझ' किसके द्वारा दी गई अभिव्यक्ति है?  
(a) Sesil Rodds (सेसिल रोड्स) (b) Stanle (स्टेनली)  
(c) Klipling (क्लिप्लिंग) (d) Charchil (चर्चिल)
  - vii. What was time duration of the Dictatorship in Germany?  
जर्मनी में अधिनायक वाद का क्या समय था?  
(a) From 1933 to 1945 (1933 ई० से 1945 ई० तक)  
(b) From 1911 to 1917 (1911 ई० से 1917 ई० तक)  
(c) From 1912 to 1916 (1912 ई० से 1916 ई० तक)  
(d) From 1920 to 1924 (1920 ई० से 1924 ई० तक)
  - viii. When was The United Nations Organisation established?  
संयुक्त राष्ट्र संघ की स्थापना कब हुई?  
(a) 1945 (b) 1920 (c) 1939 (d) 1917
  - ix. Which country established its supremacy on Indo-China?  
हिन्द-चीन पर किस देश ने अपना अधिकार स्थापित किया?  
(a) Britain (ब्रिटेन) (b) France (फ़्रांस)  
(c) Holland (हॉलैण्ड) (d) Germany (जर्मनी)
  - x. When was The First World War fought?  
प्रथम विश्व युद्ध कब लड़ा गया?  
(a) Between 1939 to 1945 (1939 ई० से 1945 ई० के बीच)  
(b) Between 1914 to 1918 (1914 ई० से 1918 ई० के बीच)  
(c) Between 1912 to 1916 (1912 ई० से 1916 ई० के बीच)  
(d) Between 1919 to 1923 (1919 ई० से 1923 ई० के बीच)
  - xi. When Lenin died?

- लेनिन की मृत्यु कब हुई?  
 (a) 1917 (b) 1919 (c) 1924 (d) 1933
- xii. When was Ottoman administration abolished in Turkey  
 तुर्की में ऑटोमन शासन का अंत कब हुआ  
 (a) 1922 (b) 1923 (c) 1939 (d) 1925
- xiii. When was the founder of Tatvabodhini Sabha?  
 “तत्वबोधनी सभा” के संस्थापक कौन थे?  
 (a) Raja Ram Mohan Roy (राजा राम मोहन राय)  
 (b) Devendra Nath Thakur (देवेन्द्र नाथ ठाकुर)  
 (c) Dayanand Saraswati (दयानन्द सरस्वती)  
 (d) Annie Besant (एनी बेसेन्ट)
- xiv. When was The first conference of Swarj Dal Organised?  
 “स्वराज दल” का प्रथम अधिवेशन कब आयोजित किया गया था?  
 (a) 1922 (b) 1923 (c) 1924 (d) 1926
- xv. Under which of the following enactments, India got freedom?  
 किस अधिनियम के अन्तर्गत भारत को स्वतंत्रता प्राप्त हुई?  
 (a) Indian Council Act of 1858 (1858 का भारतीय परिषद अधिनियम)  
 (b) Indian Council Act of 1861 (1861 का भारतीय परिषद अधिनियम)  
 (c) Indian Council Act of 1909 (1909 का भारतीय परिषद अधिनियम)  
 (d) Indian Council Act of 1947 (1947 का भारतीय परिषद अधिनियम)
- xvi. The revolt of 1857 was started in Bihar.  
 बिहार में 1857 ई० का विद्रोह आरंभ हुआ था ।  
 (a) Rohini (रोहिणी) (b) Danapur (दानापुर)  
 (c) Dumka (दुमका) (d) Jagdishpur (जगदीशपुर)
2. Mention the causes of Renaissance in Europe.  
 यूरोप में पुनर्जागरण के कारणों का उल्लेख कीजिए ।
3. Discuss the consequences of The Religious Reformation Movement.  
 धर्म सुधार आंदोलन के परिणामों की विवेचना कीजिए ।
4. Account for the causes of the Victor of America and defeat of England.  
 अमेरिकी स्वतंत्रता संग्राम में अमेरिका के विजय एवं इंग्लैण्ड के पराजय के कारणों का विवरण दीजिये ।
5. Analyse the causes of The French Revolution of 1789.  
 फ्राँसीसी राज्य क्राँति के कारणों का विश्लेषण कीजिये ।
6. Why was Industrial Revolution was first started in England? Mention its causes.  
 औद्योगिक क्राँति सर्वप्रथम इंग्लैण्ड में ही क्यों हुई? इसके कारणों का उल्लेख कीजिए ।
7. Throw light on the causes of The Second World War.  
 द्वितीय विश्वयुद्ध के कारणों पर प्रकाश डालिये ।
8. Make an appraisal of the contributions of Mustafa Kamal Pasha in the modernisation of Turkey.  
 तुर्की के आधुनिकीकरण में मुस्तफा कमाल पाशा के योगदानों का मूल्यांकन कीजिये ।
9. Write an essay on the 'Meiji Restoration' in Japan.  
 जापान में 'मेईजी पुनर्स्थापन' पर एक निबन्ध लिखिये ।
10. Review the causes of The Religious and Social Reform Movements of India of the nineteenth century.  
 उन्नीसवीं शताब्दी के भारत के धार्मिक एवं सामाजिक सुधार-आंदोलनों के कारणों की समीक्षा कीजिए ।